

Charente-Maritime

Cartographies de Bruit Stratégiques de type A indicateur Lden (24h)

4ième échéance de la directive 2002/49/CE: réseaux routier non concédé et concédé à ASF





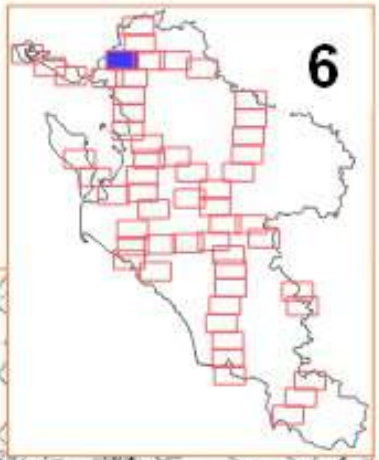

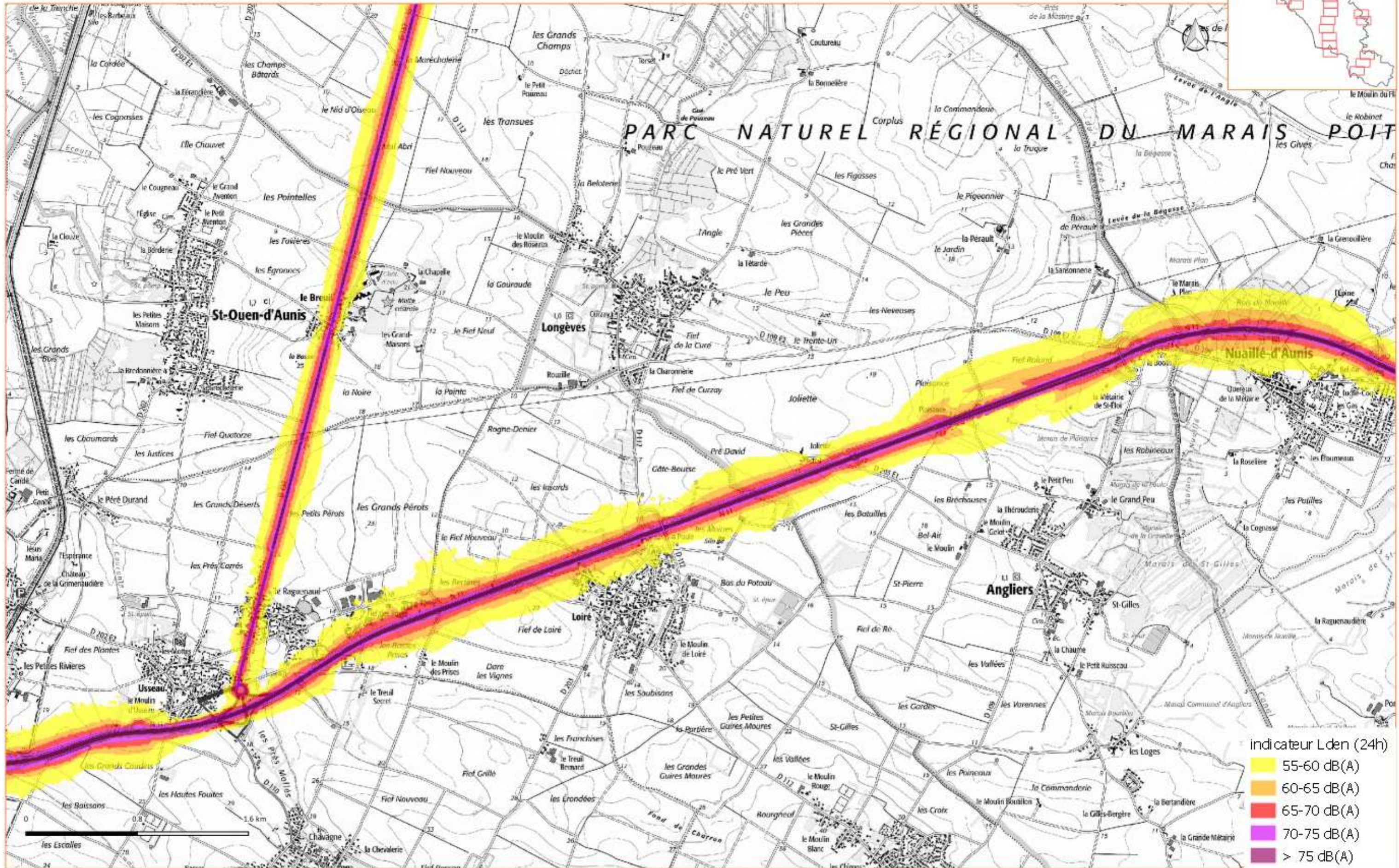
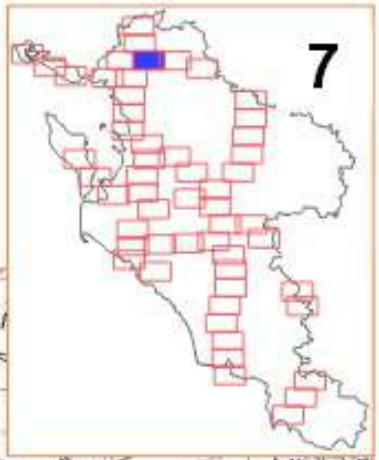

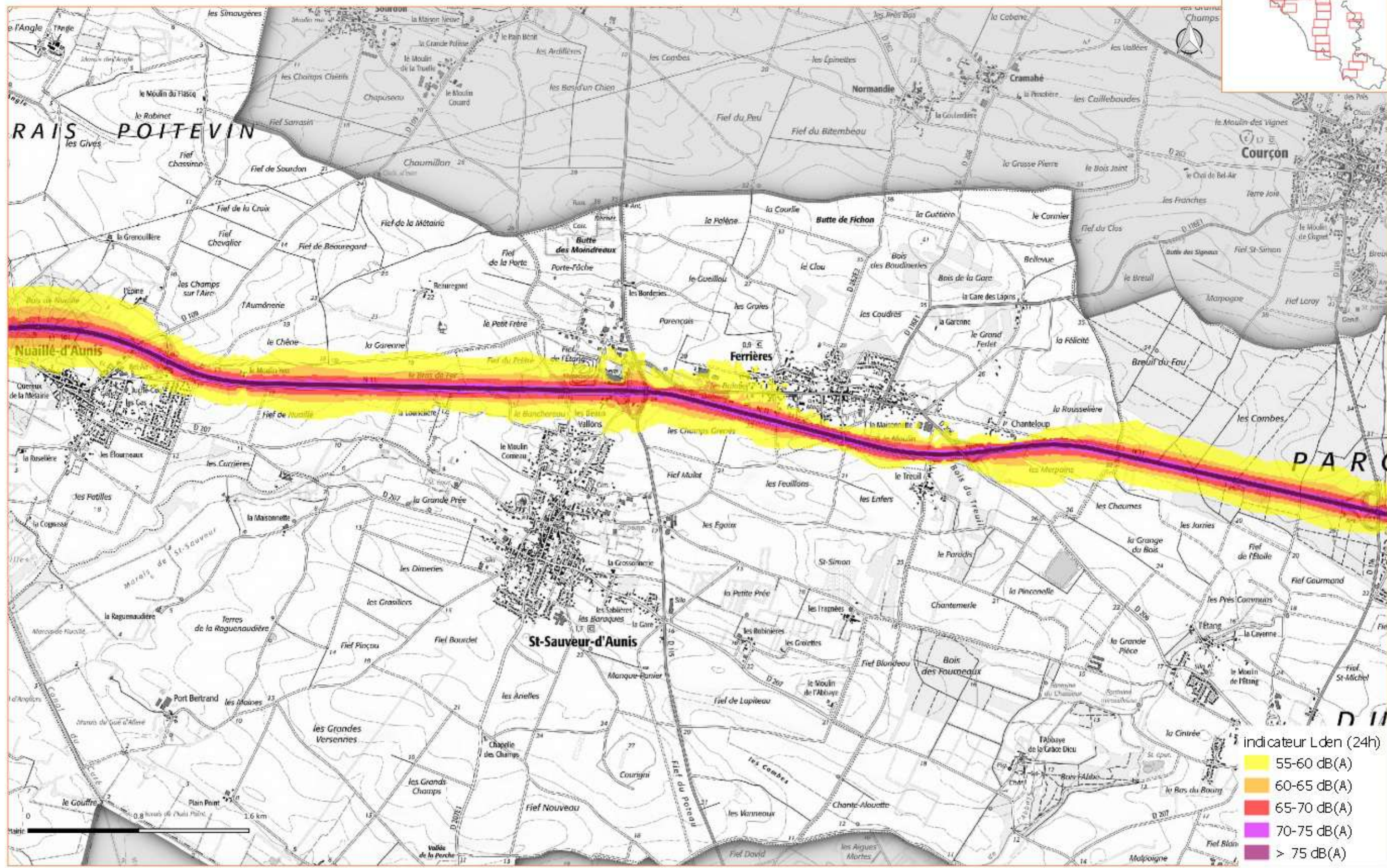
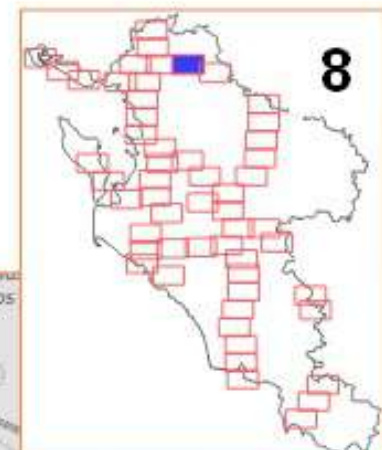

Charente-Maritime

Cartographies de Bruit Stratégiques de type A indicateur Lden (24h)

4ième échéance de la directive 2002/49/CE: réseaux routier non concédé et concédé à ASF

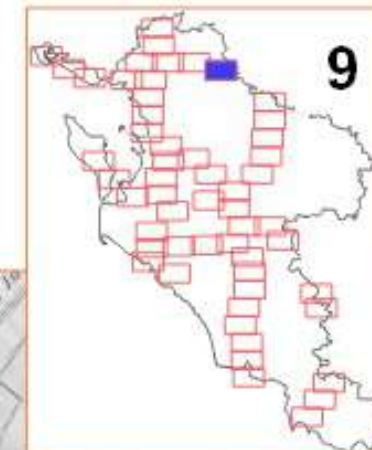

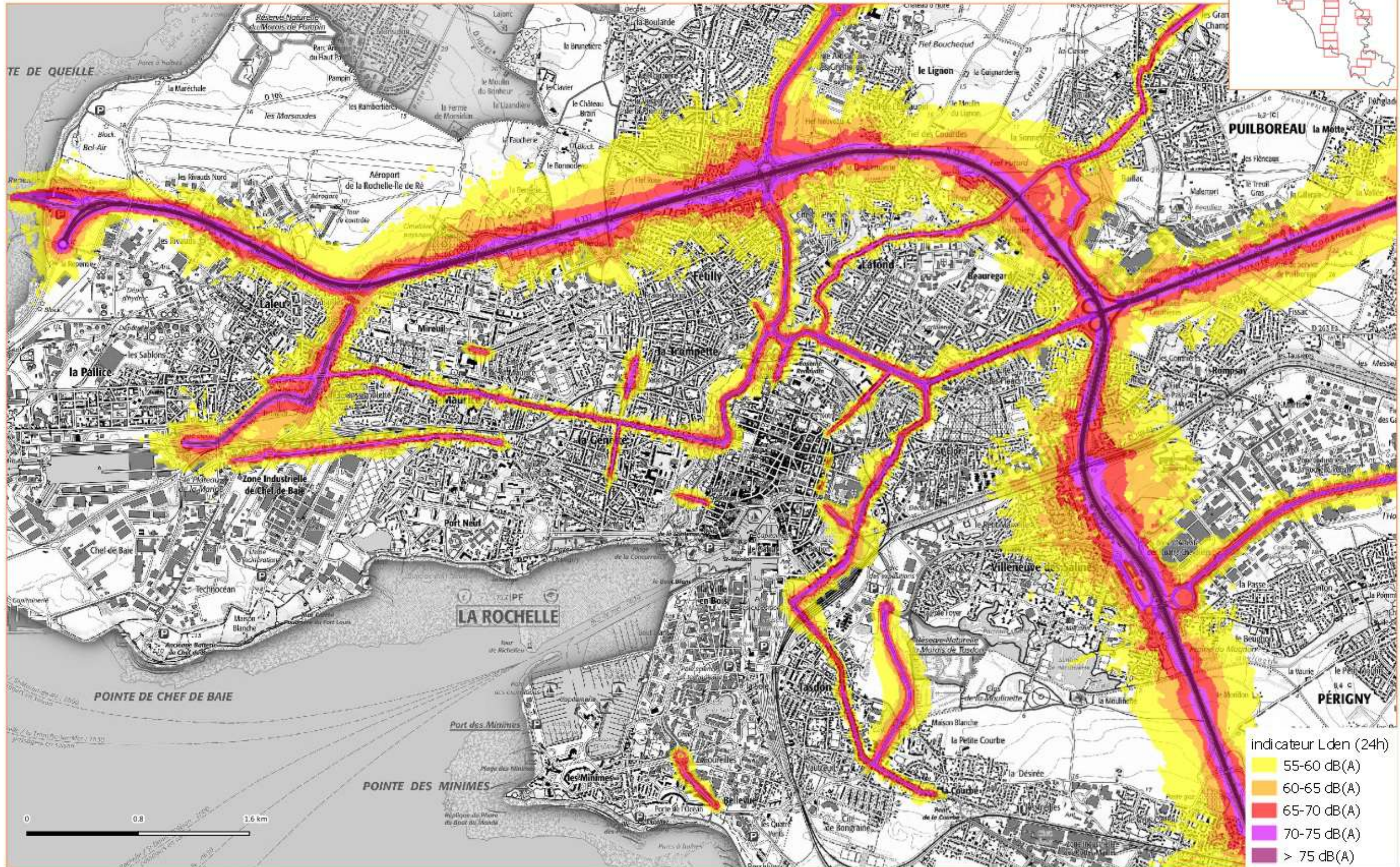

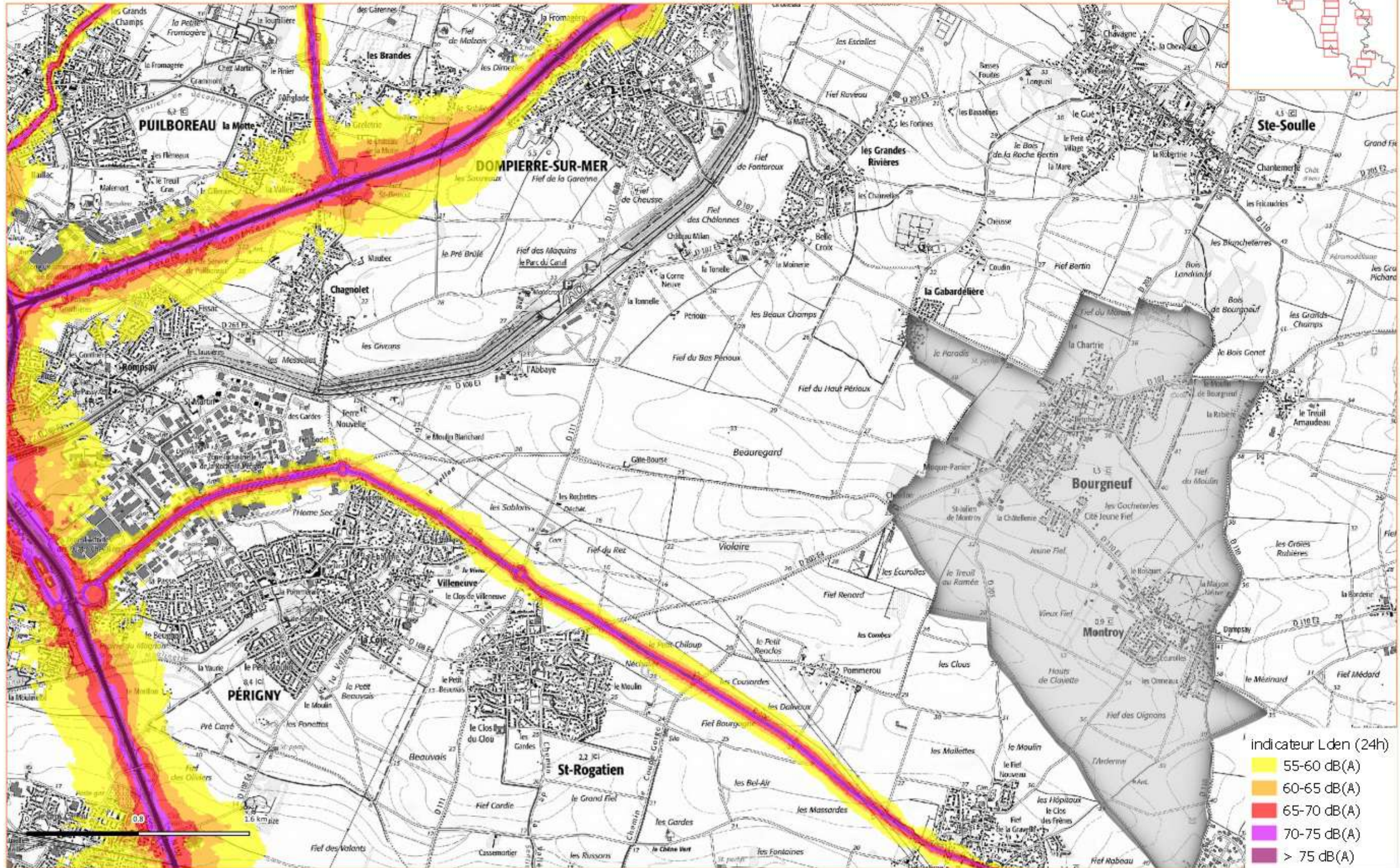
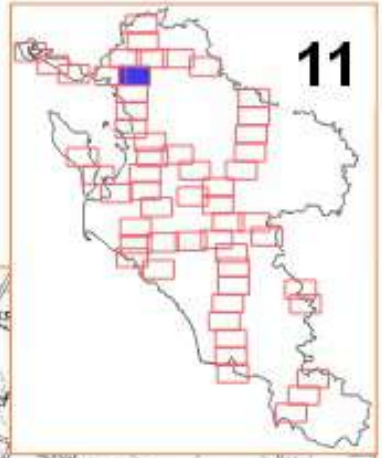

Cartographies de Bruit Stratégiques de type A indicateur Lden (24h)

4ième échéance de la directive 2002/49/CE: réseaux routier non concédé et concédé à ASF



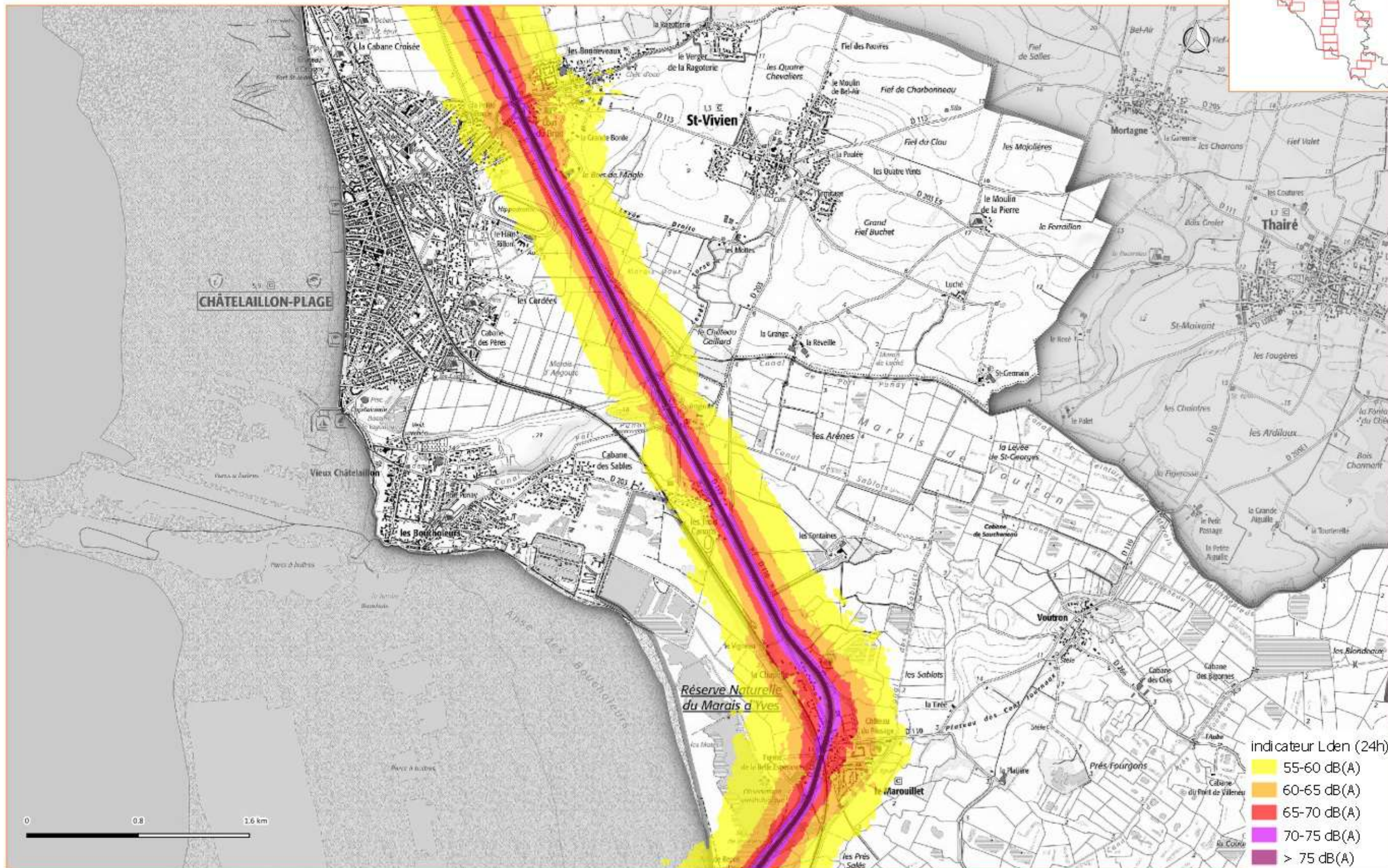
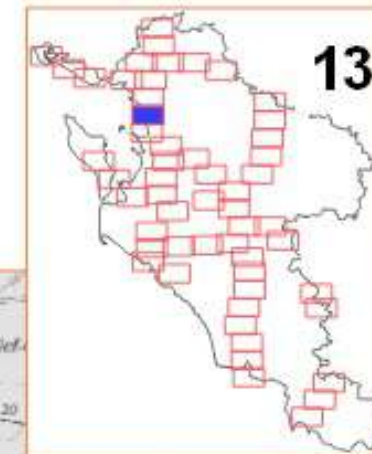

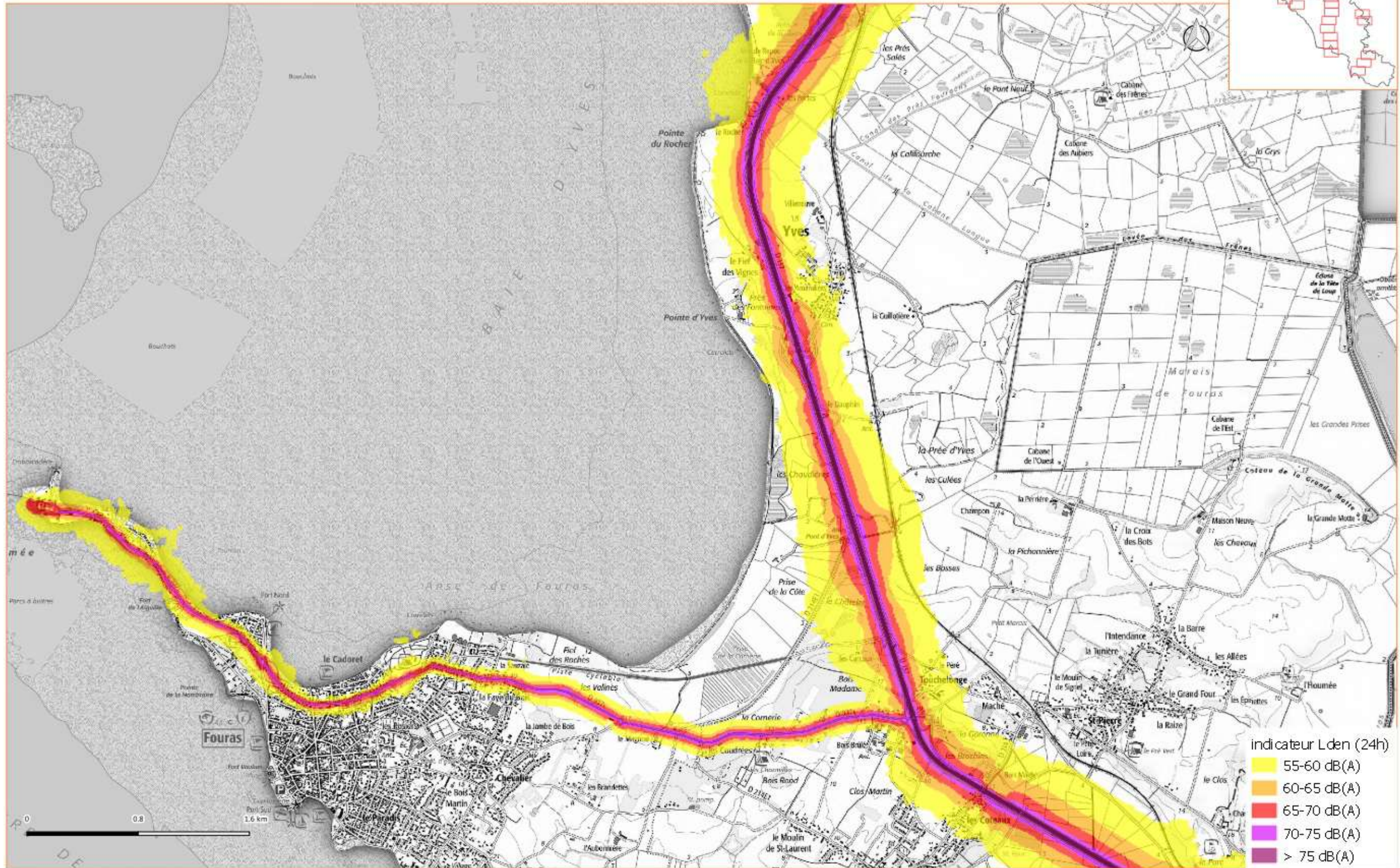

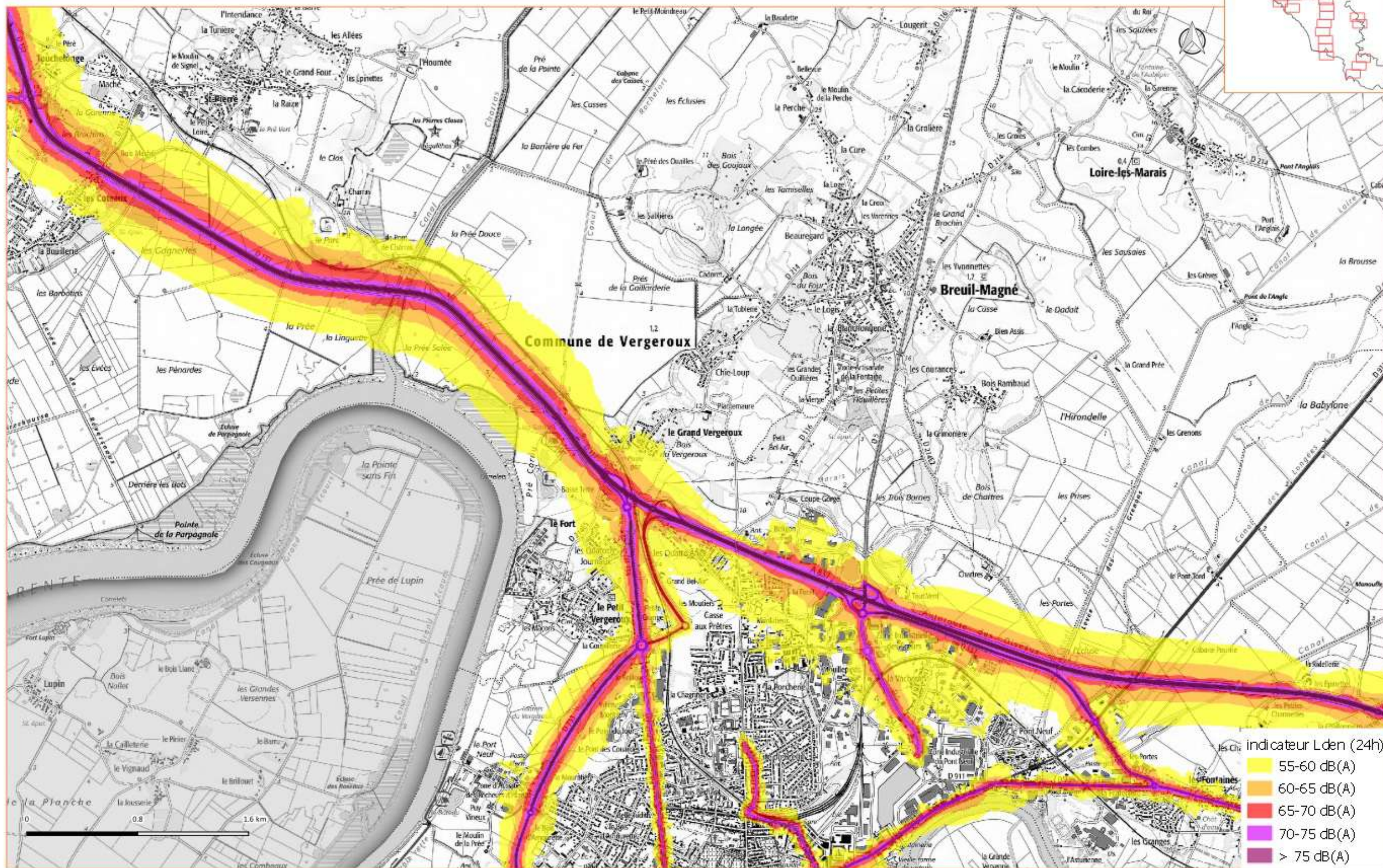
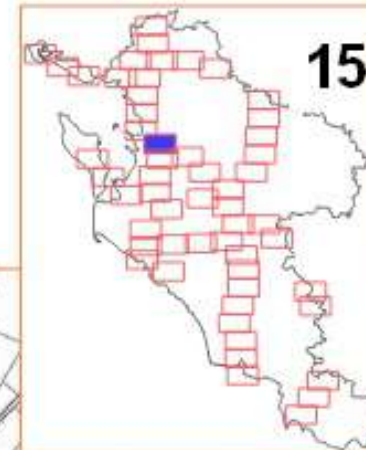

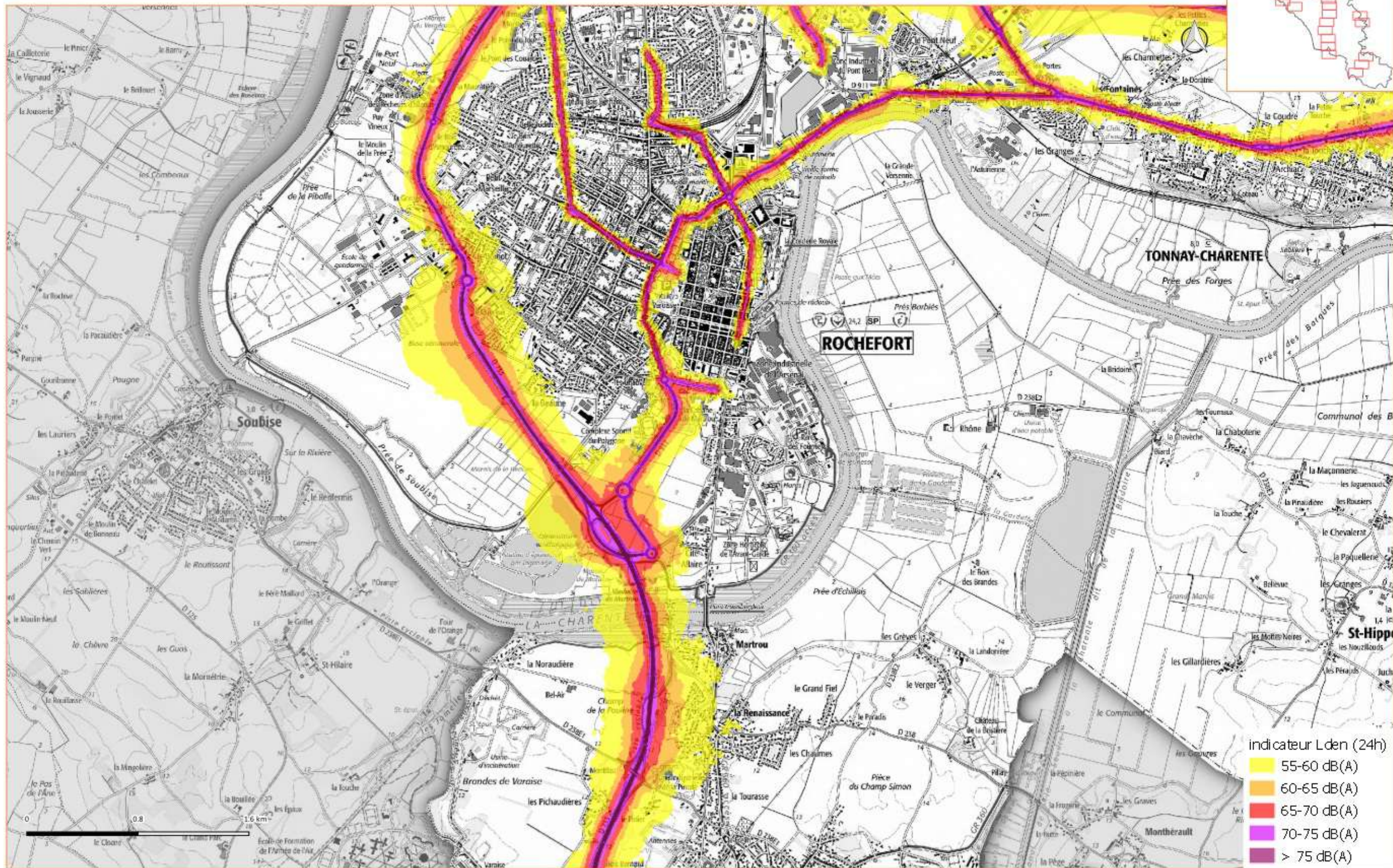
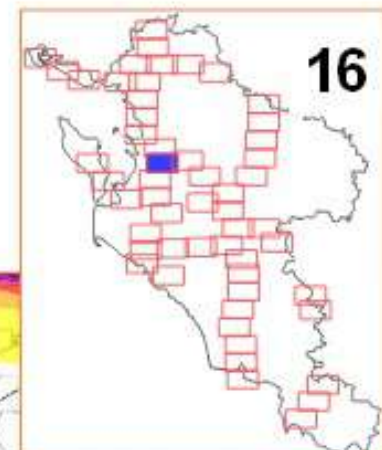

Cartographies de Bruit Stratégiques de type A indicateur Lden (24h)

4ième échéance de la directive 2002/49/CE: réseaux routier non concédé et concédé à ASF

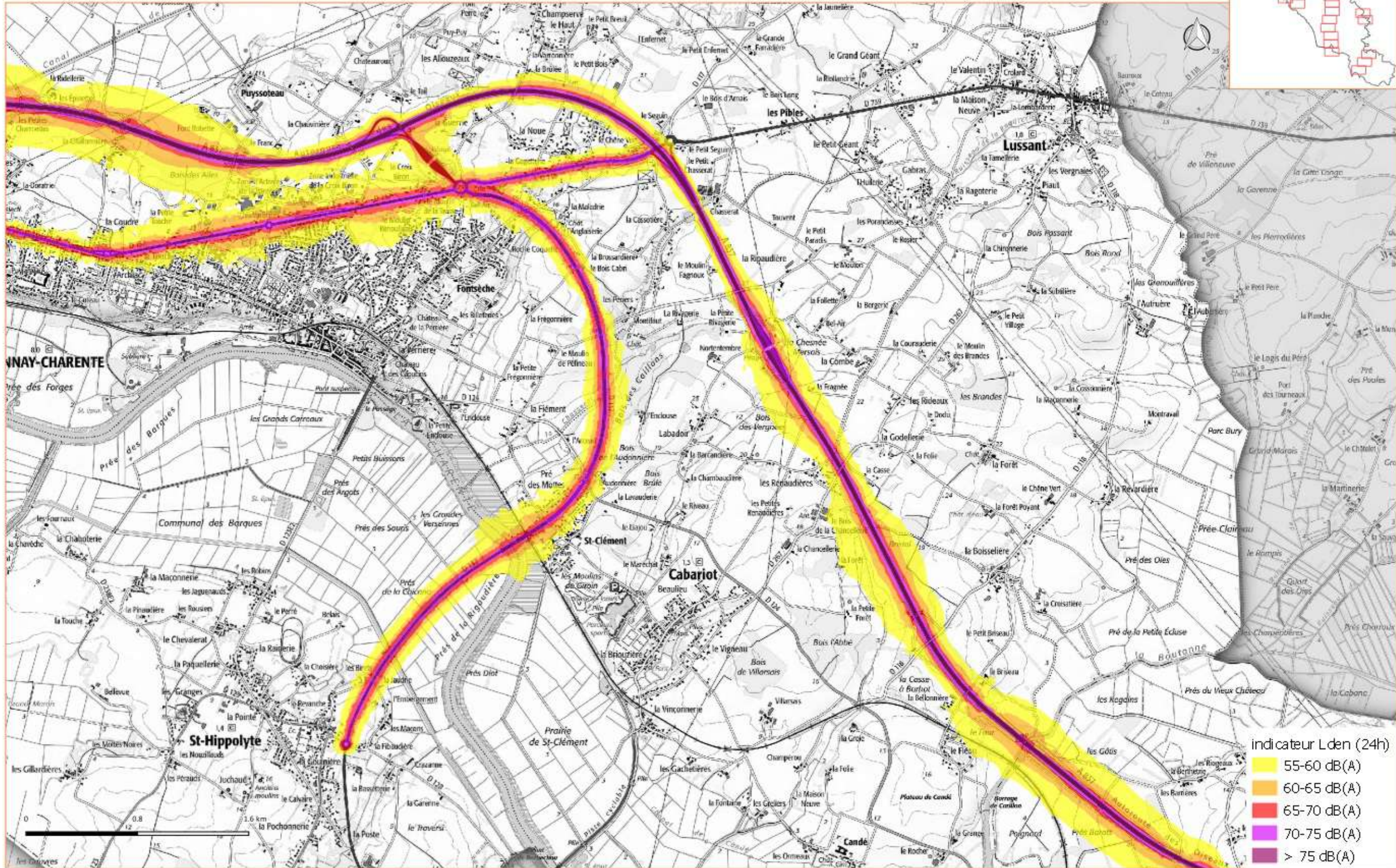

Cartographies de Bruit Stratégiques de type A indicateur Lden (24h)

4ième échéance de la directive 2002/49/CE: réseaux routier non concédé et concédé à ASF

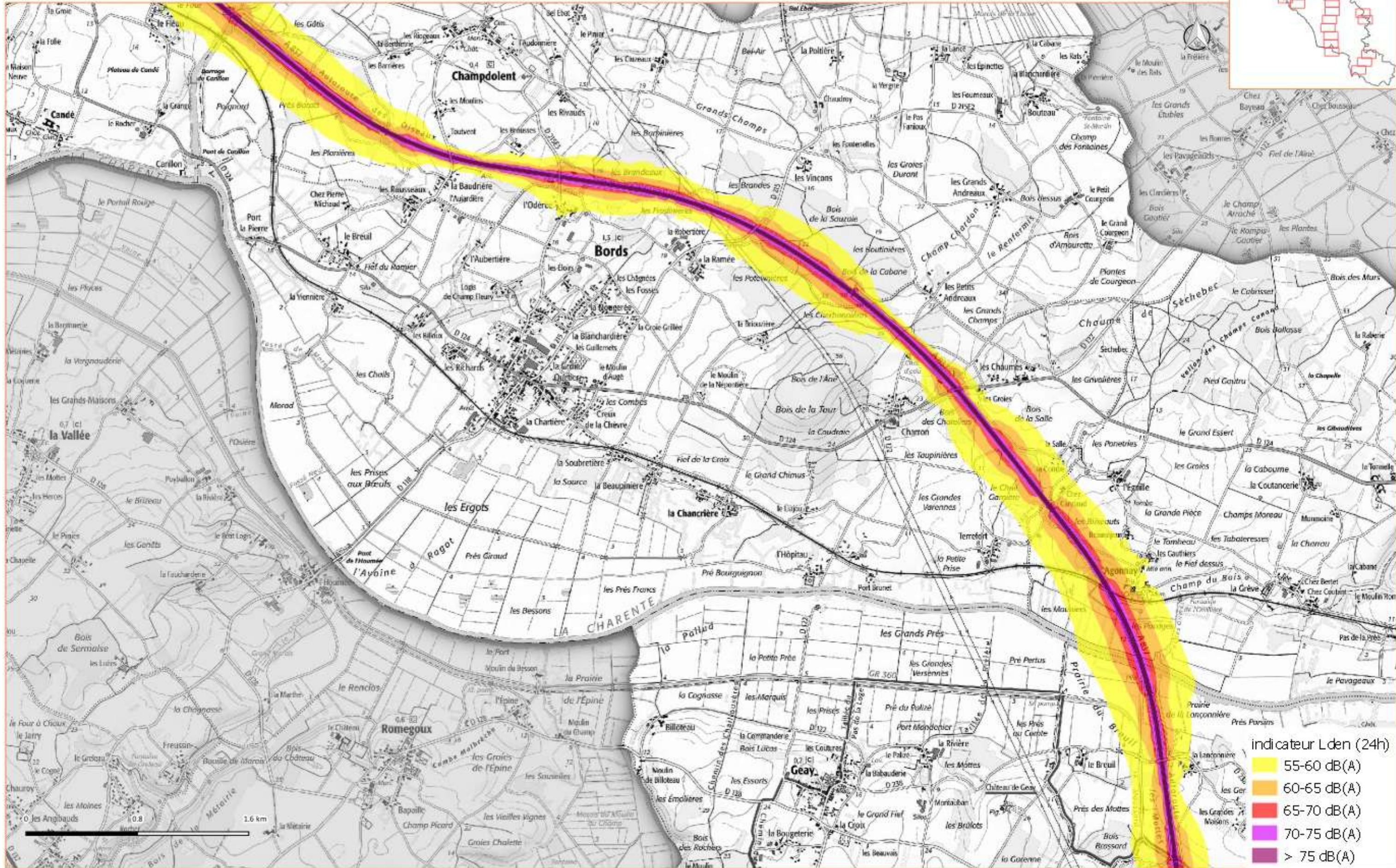

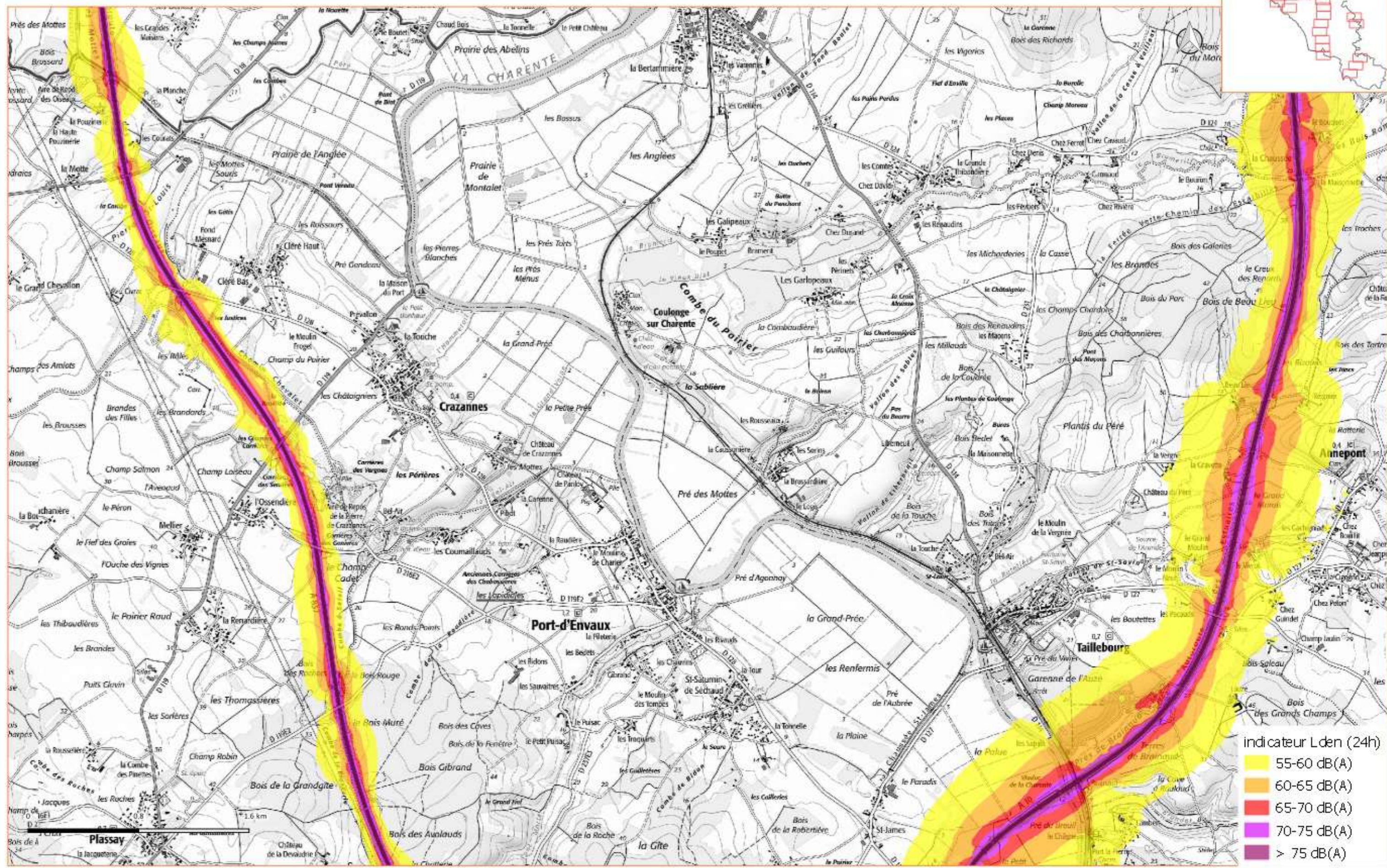
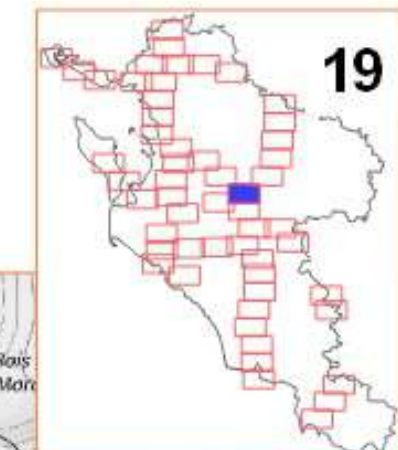

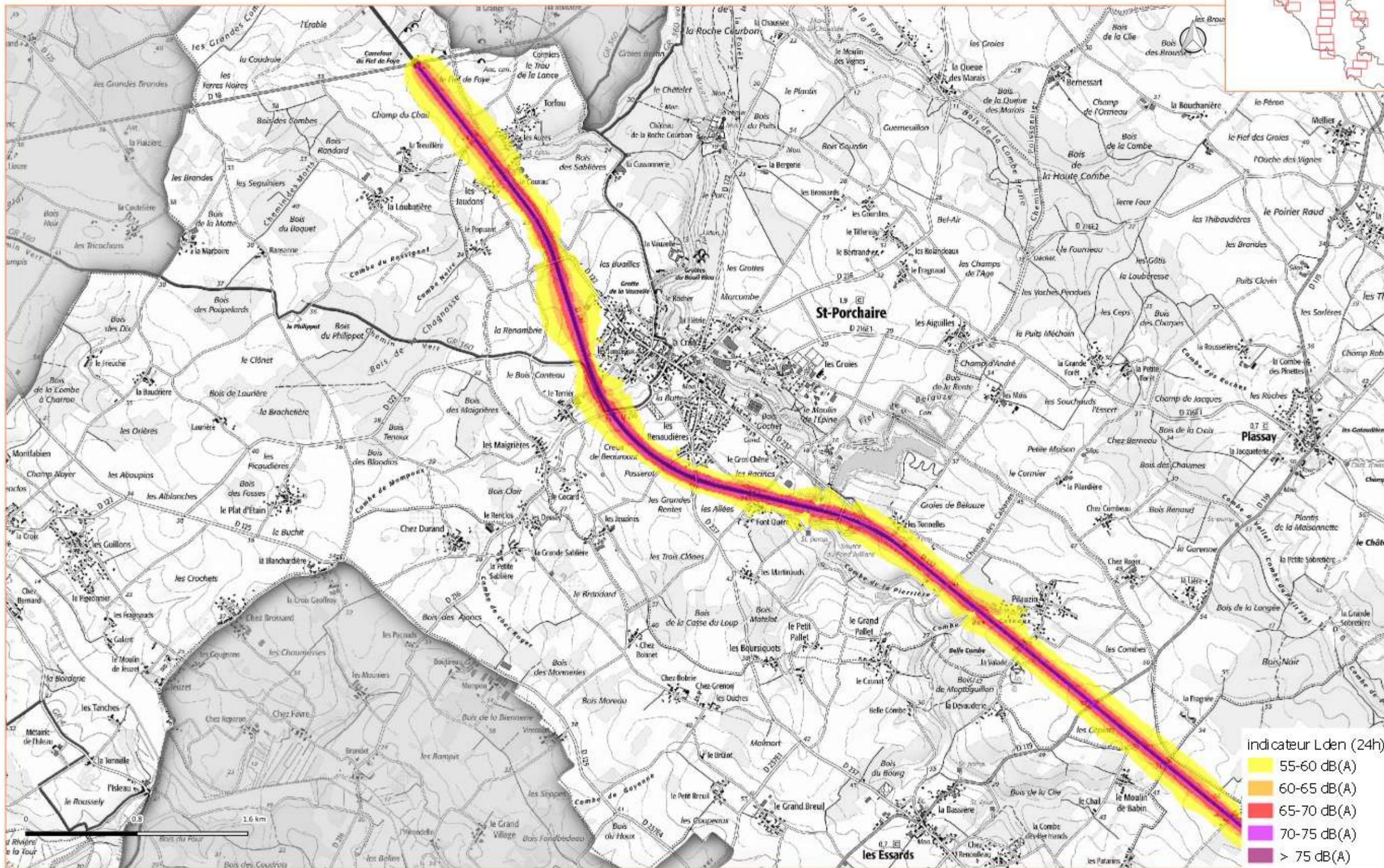
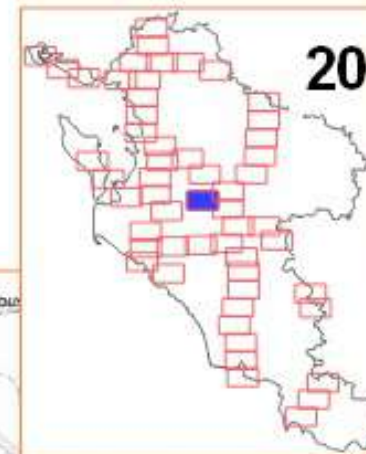

Cartographies de Bruit Stratégiques de type A indicateur Lden (24h)

4ième échéance de la directive 2002/49/CE: réseaux routier non concédé et concédé à ASF

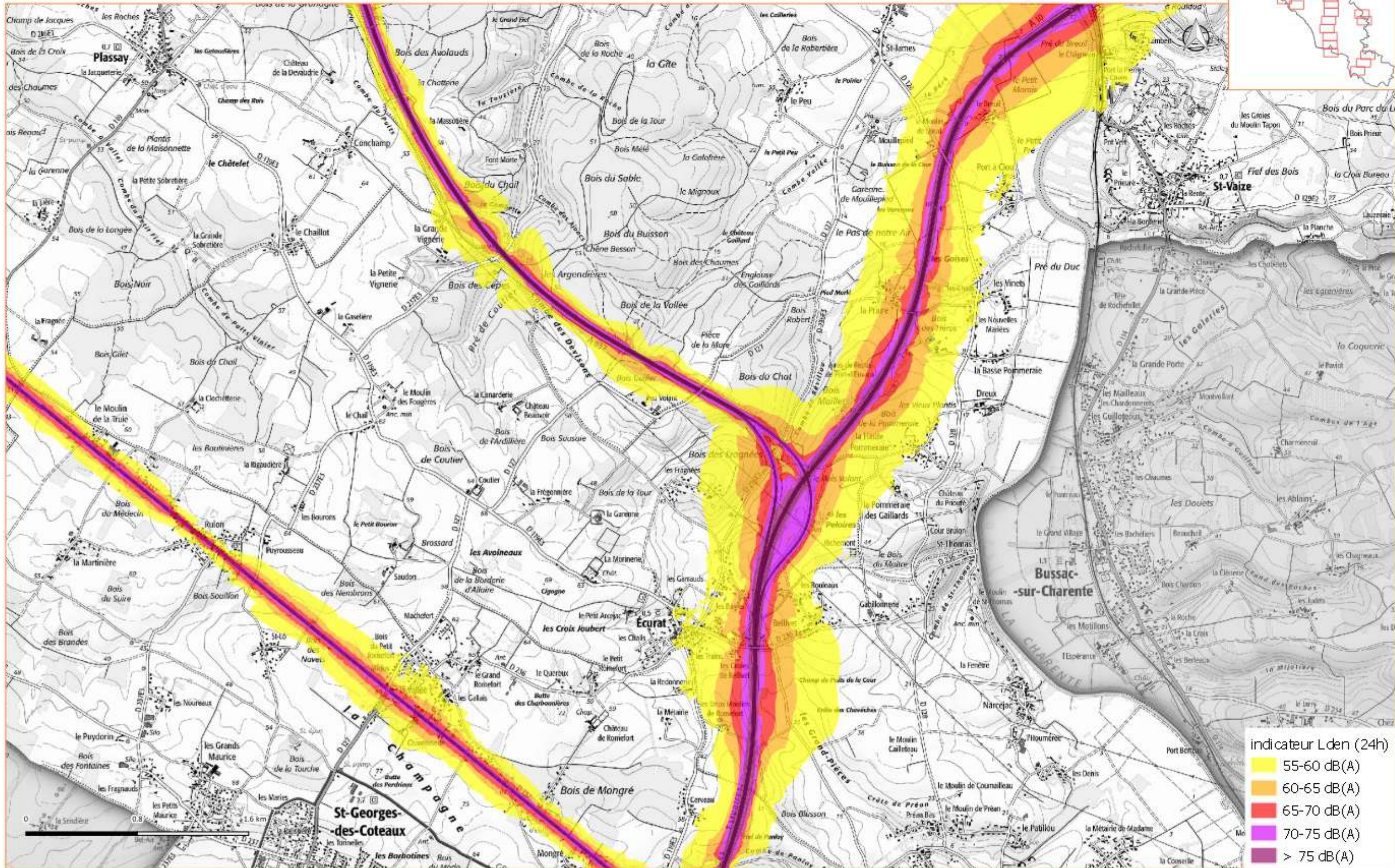

Cartographies de Bruit Stratégiques de type A indicateur Lden (24h)

4ième échéance de la directive 2002/49/CE: réseaux routier non concédé et concédé à ASF

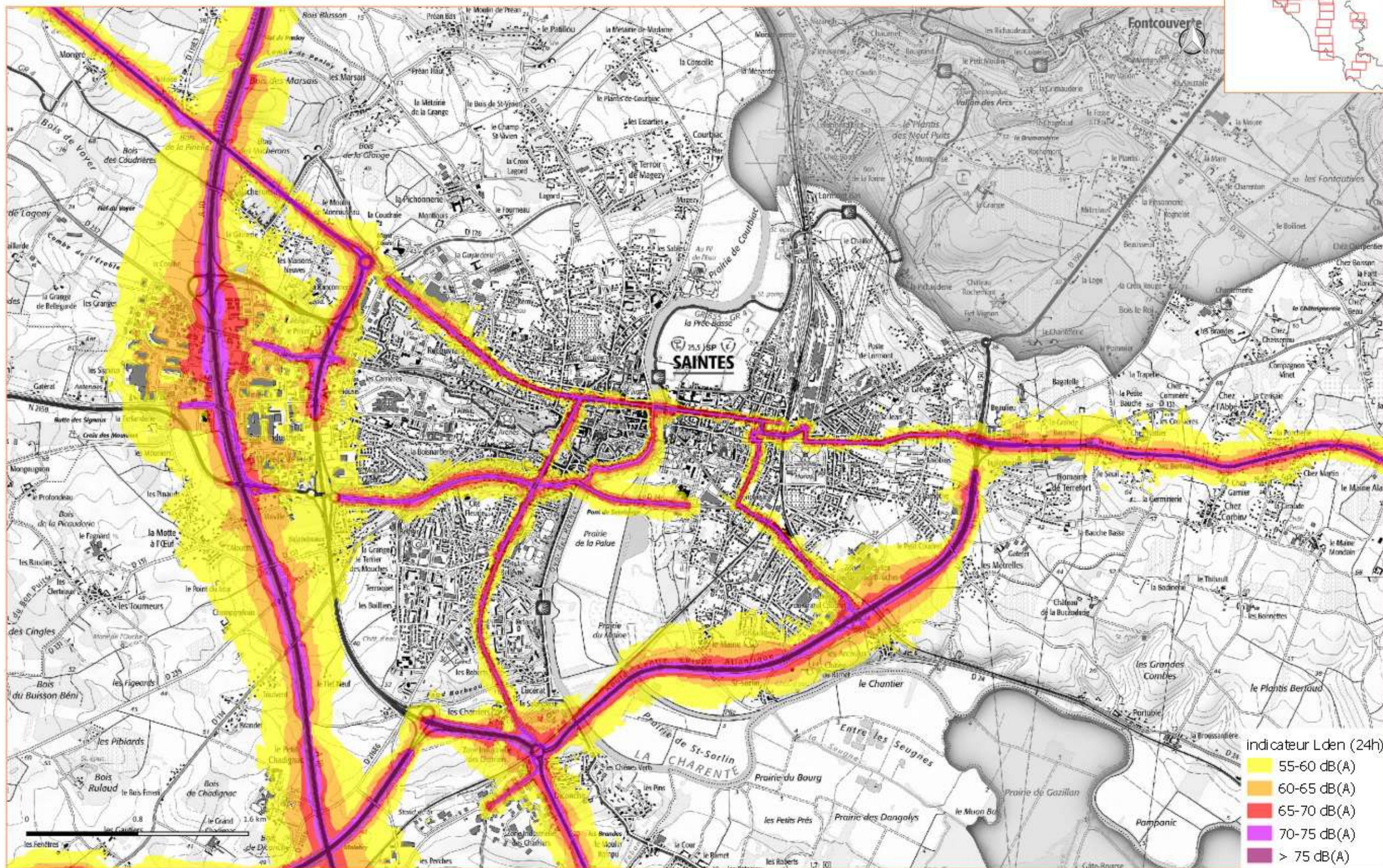

Cartographies de Bruit Stratégiques de type A indicateur Lden (24h)

4ième échéance de la directive 2002/49/CE: réseaux routier non concédé et concédé à ASF

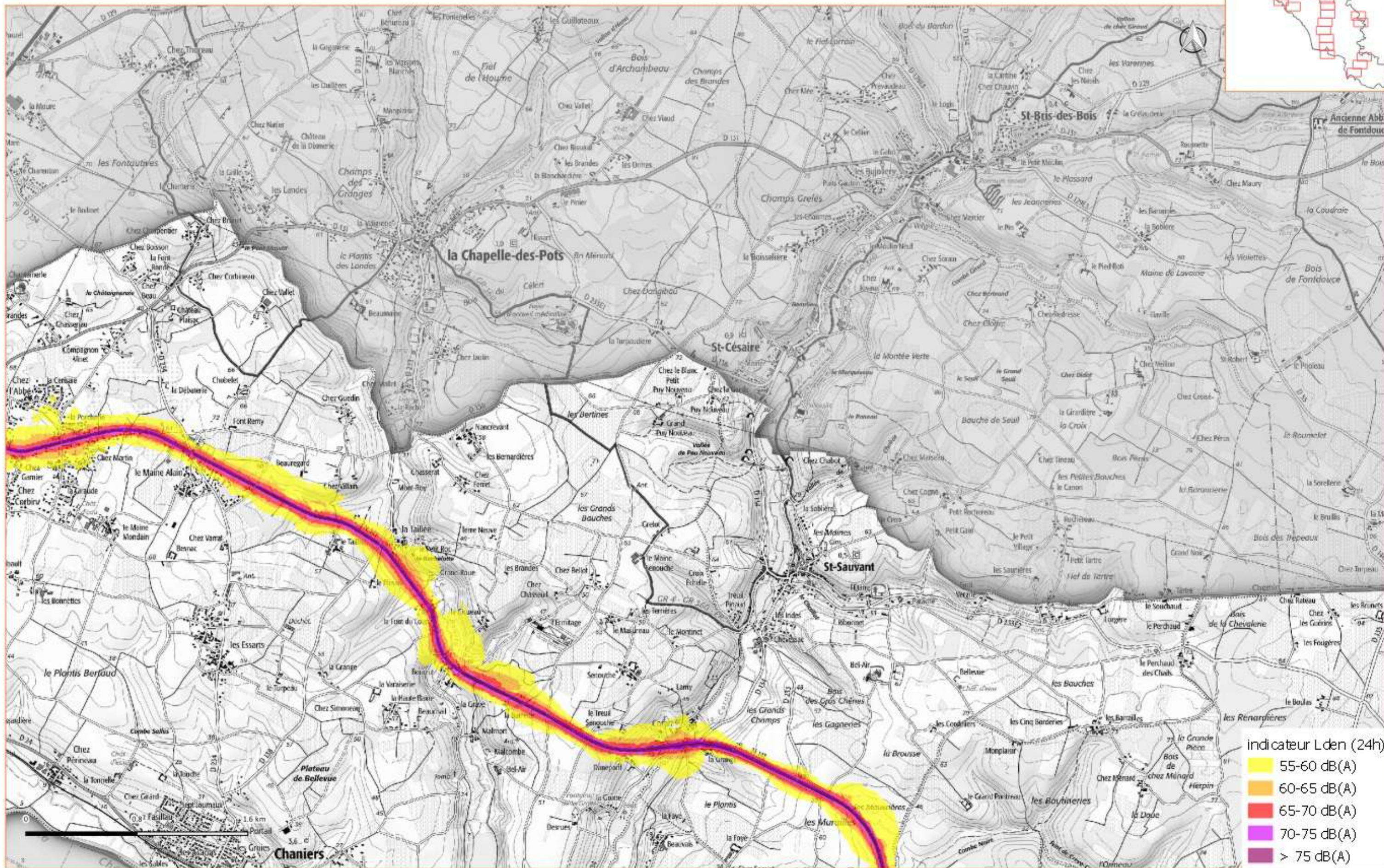

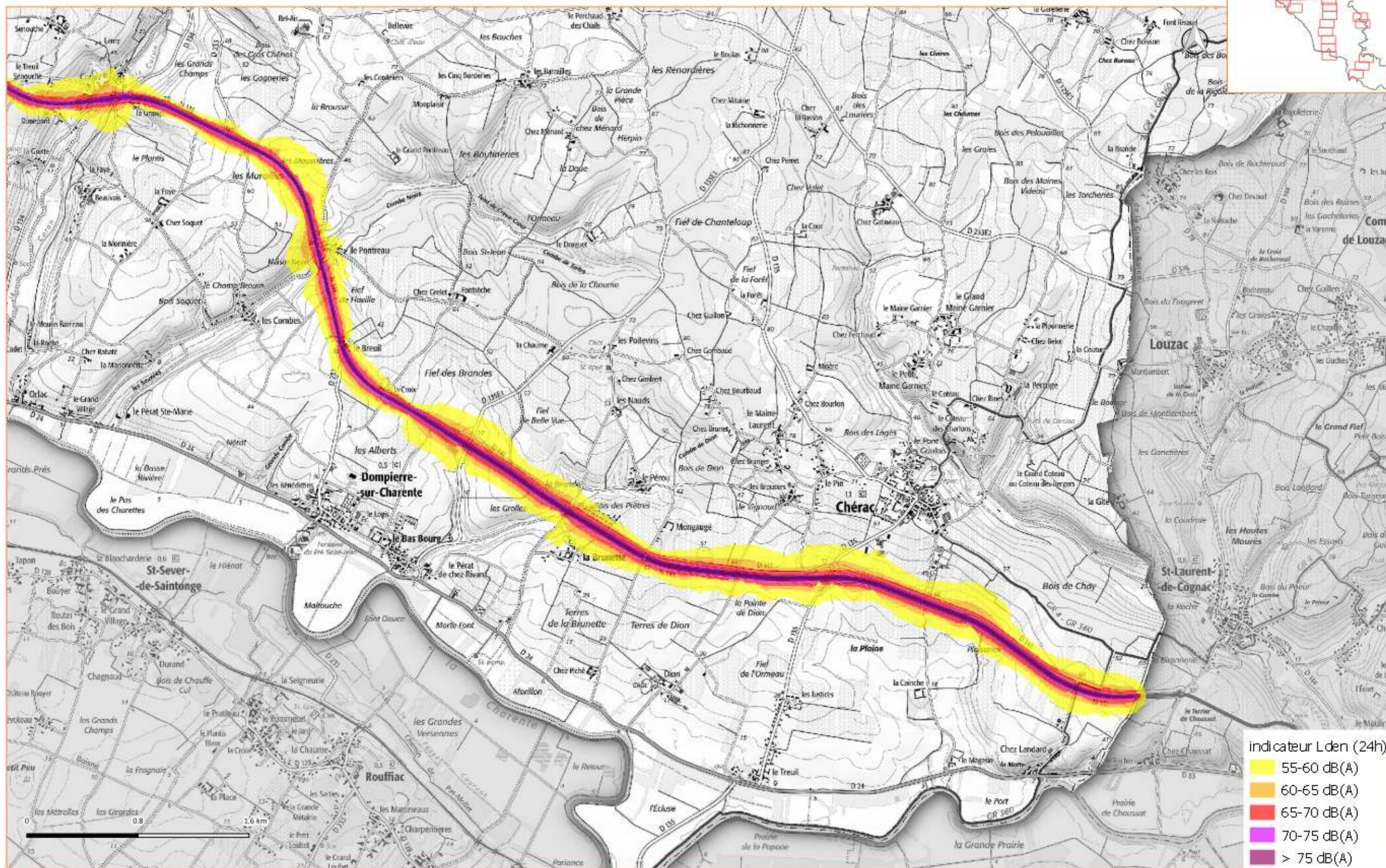
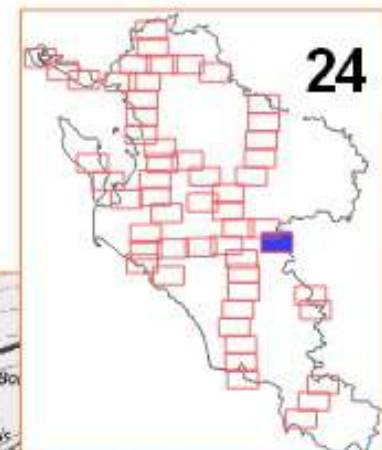

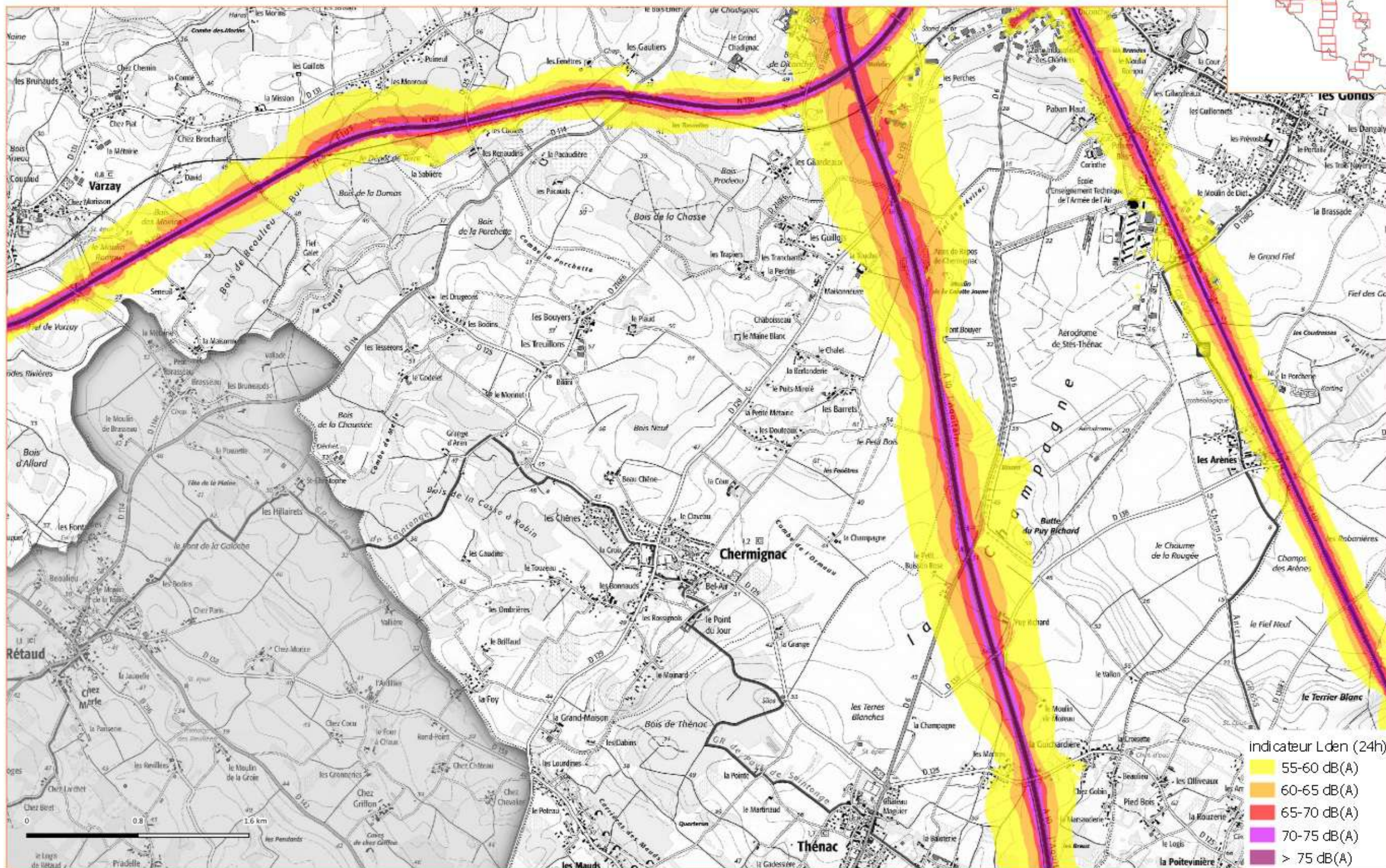
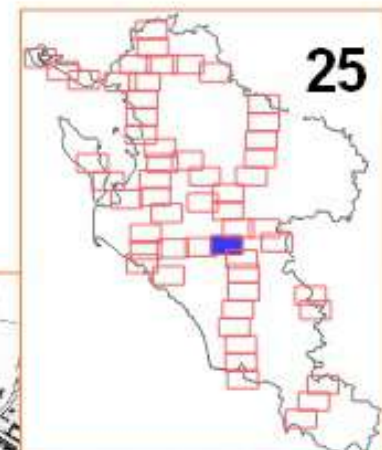

Cartographies de Bruit Stratégiques de type A indicateur Lden (24h)

4ième échéance de la directive 2002/49/CE: réseaux routier non concédé et concédé à ASF

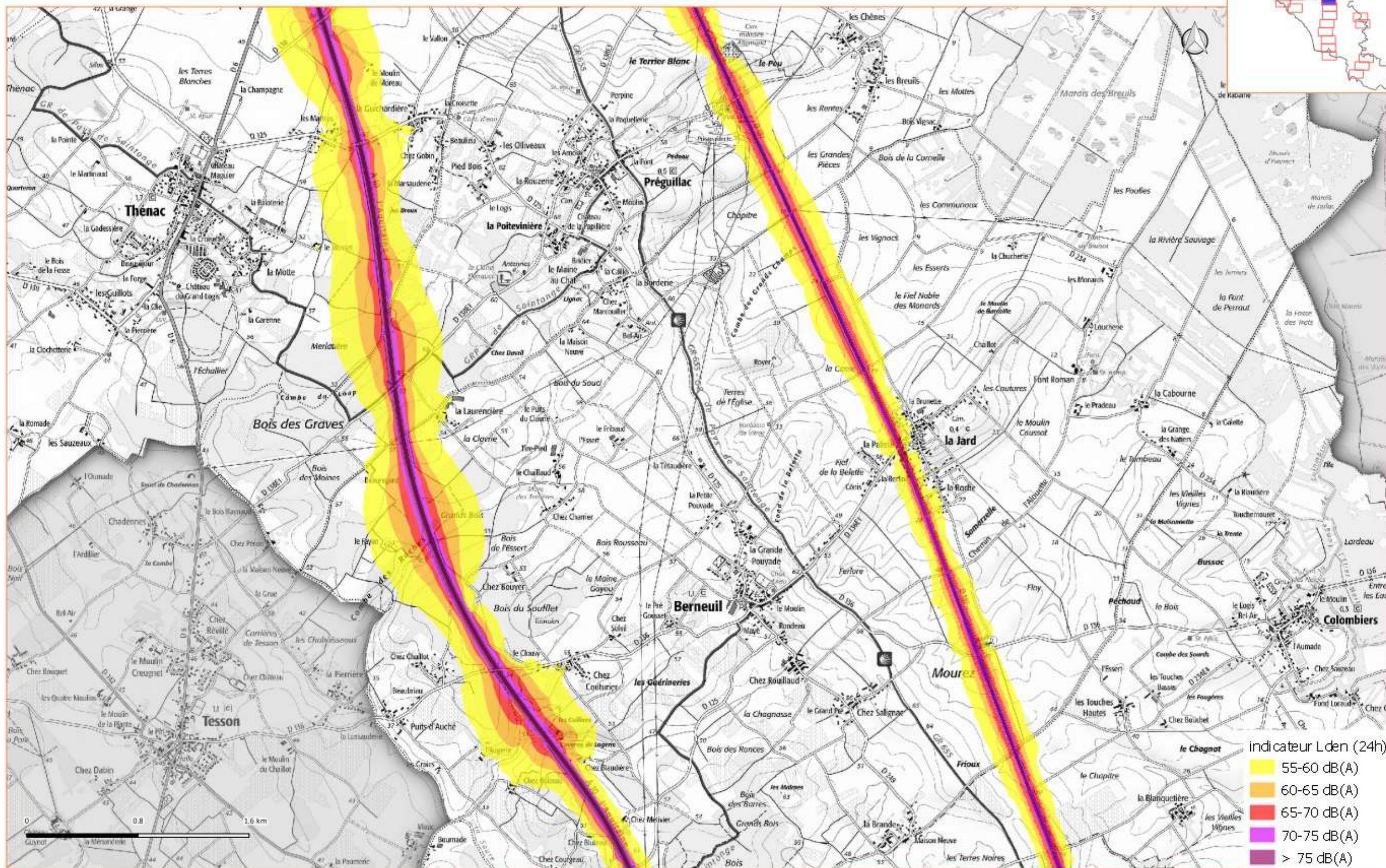

Cartographies de Bruit Stratégiques de type A indicateur Lden (24h)

4ième échéance de la directive 2002/49/CE: réseaux routier non concédé et concédé à ASF

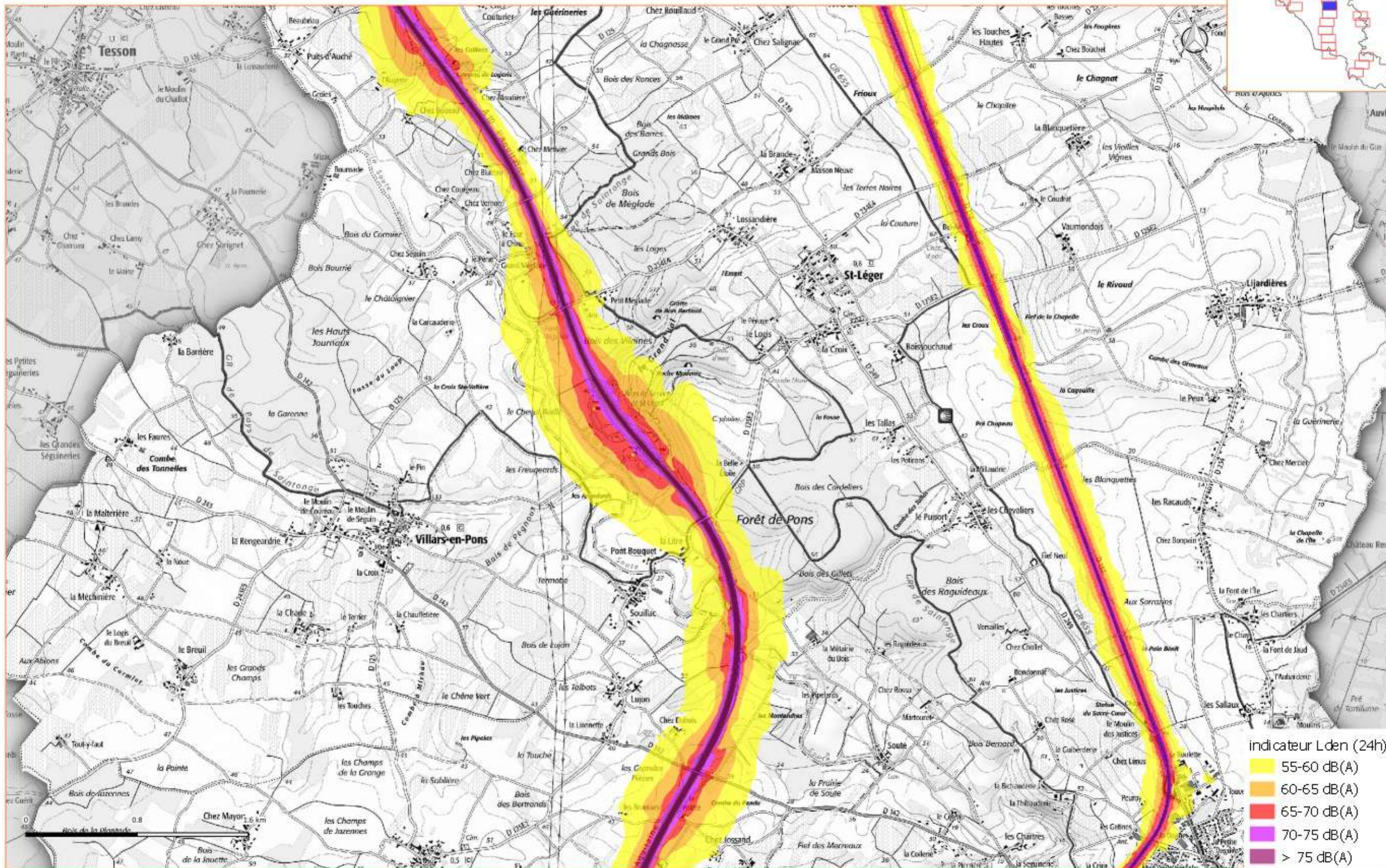

Cartographies de Bruit Stratégiques de type A indicateur Lden (24h)

4ième échéance de la directive 2002/49/CE: réseaux routier non concédé et concédé à ASF

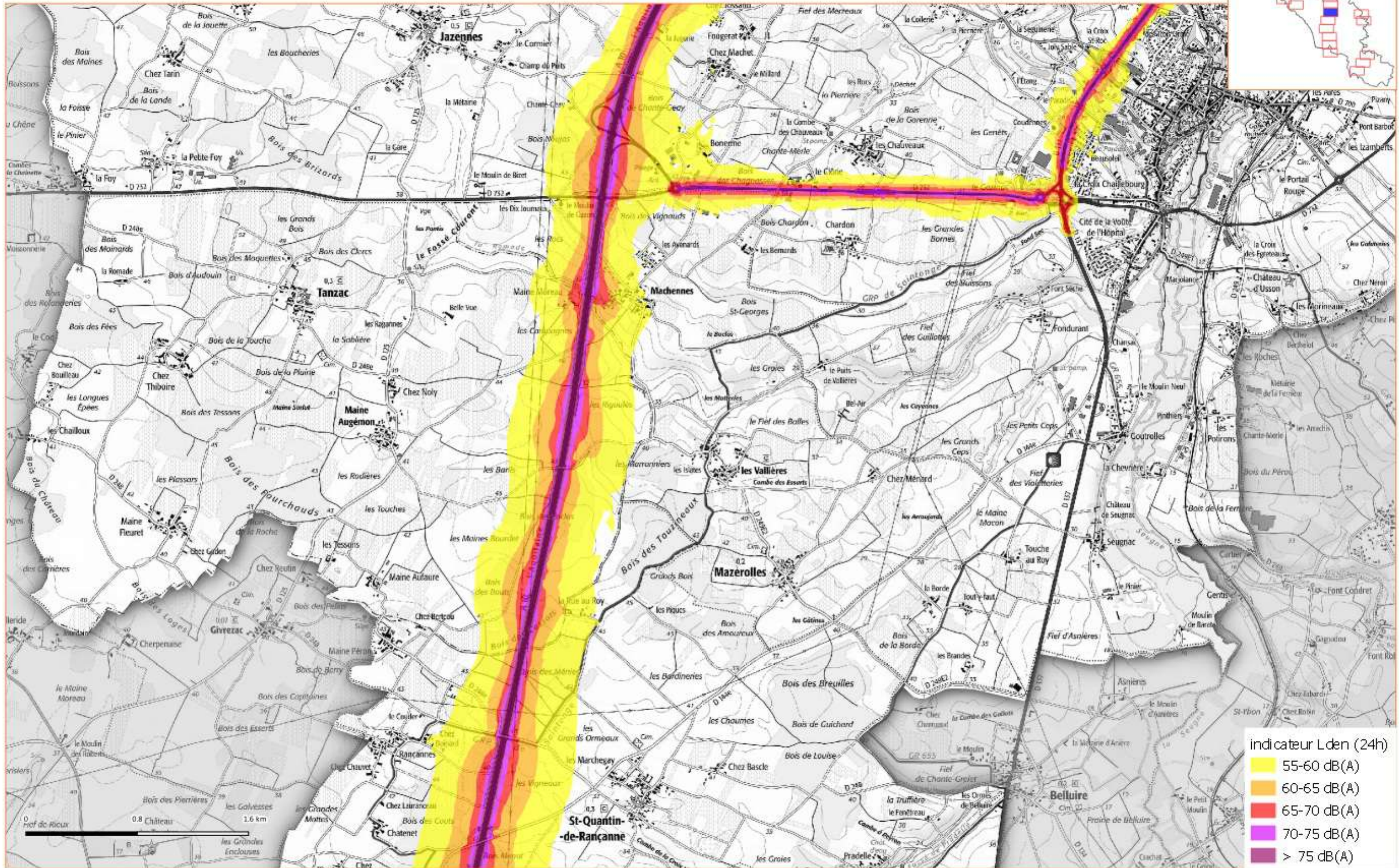

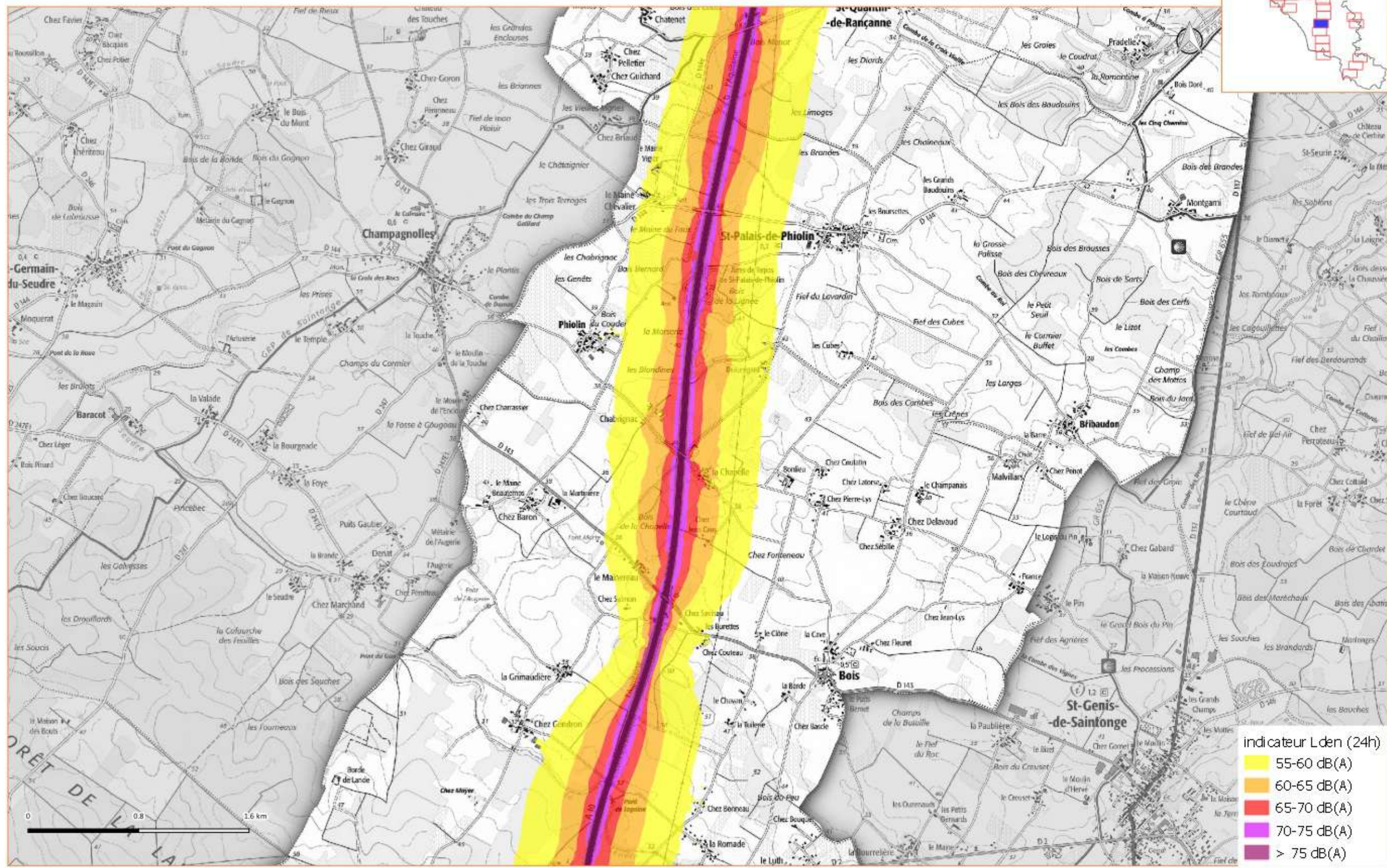
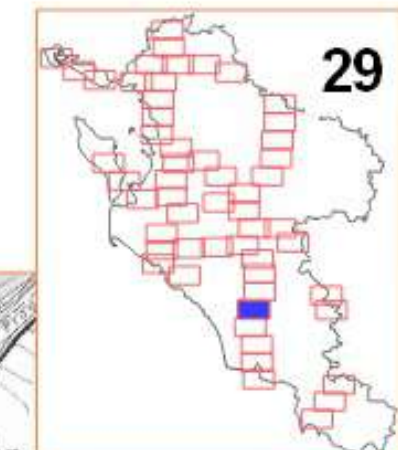

Cartographies de Bruit Stratégiques de type A indicateur Lden (24h)

4ième échéance de la directive 2002/49/CE: réseaux routier non concédé et concédé à ASF

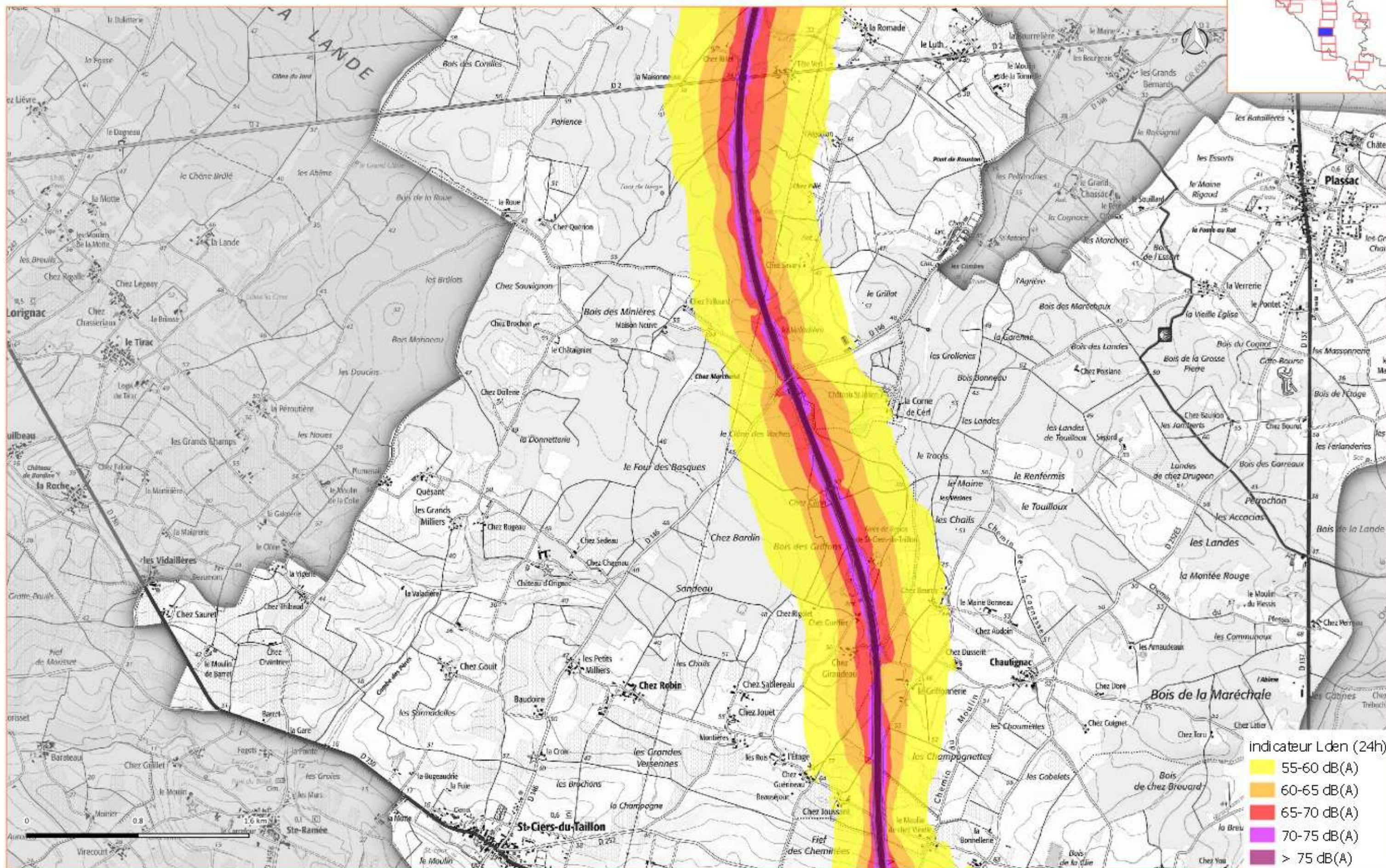
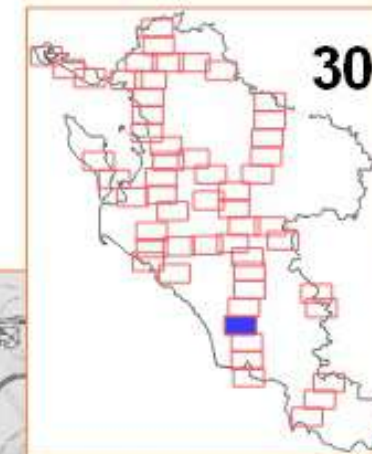

Cartographies de Bruit Stratégiques de type A indicateur Lden (24h)

4ième échéance de la directive 2002/49/CE: réseaux routier non concédé et concédé à ASF

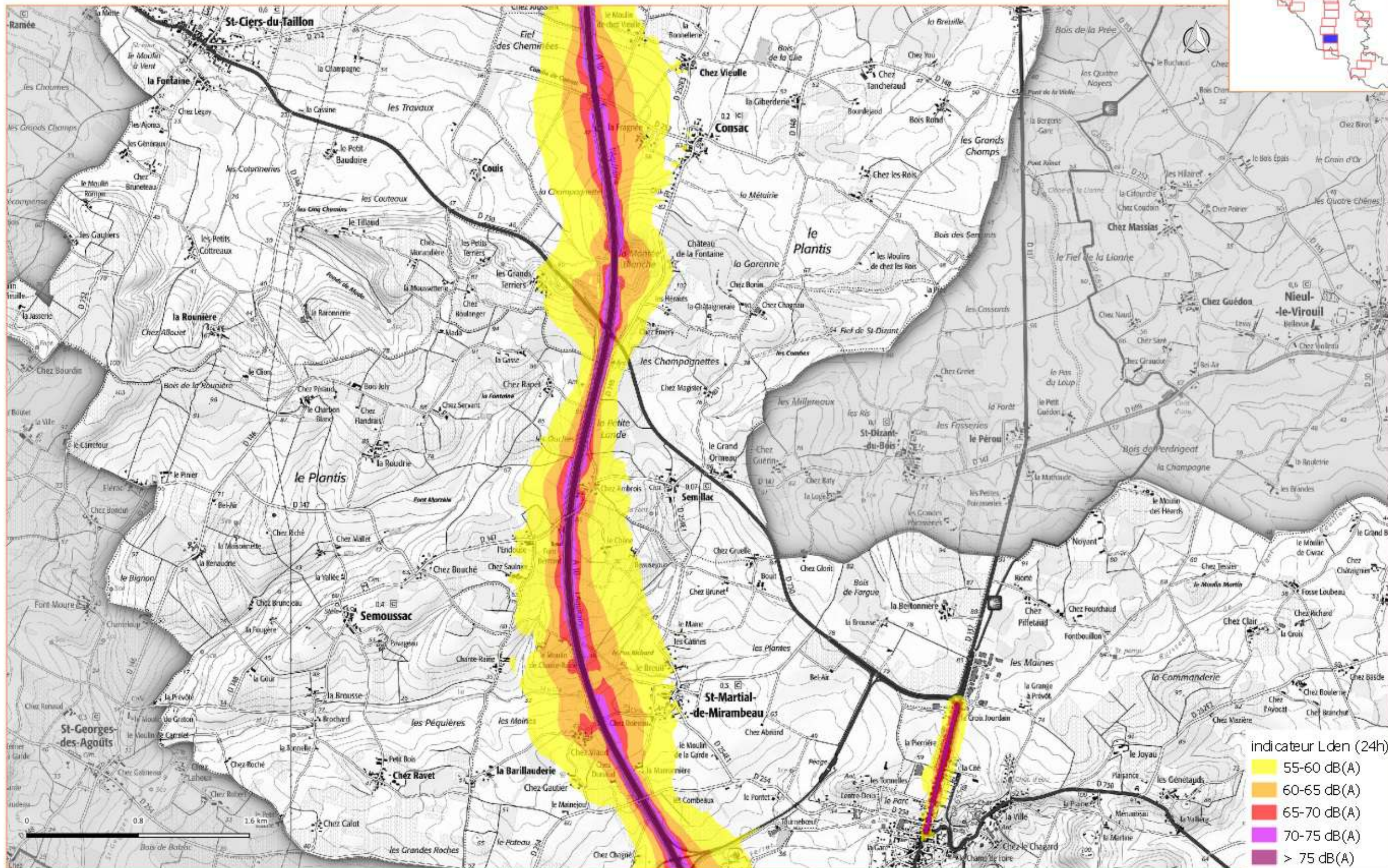

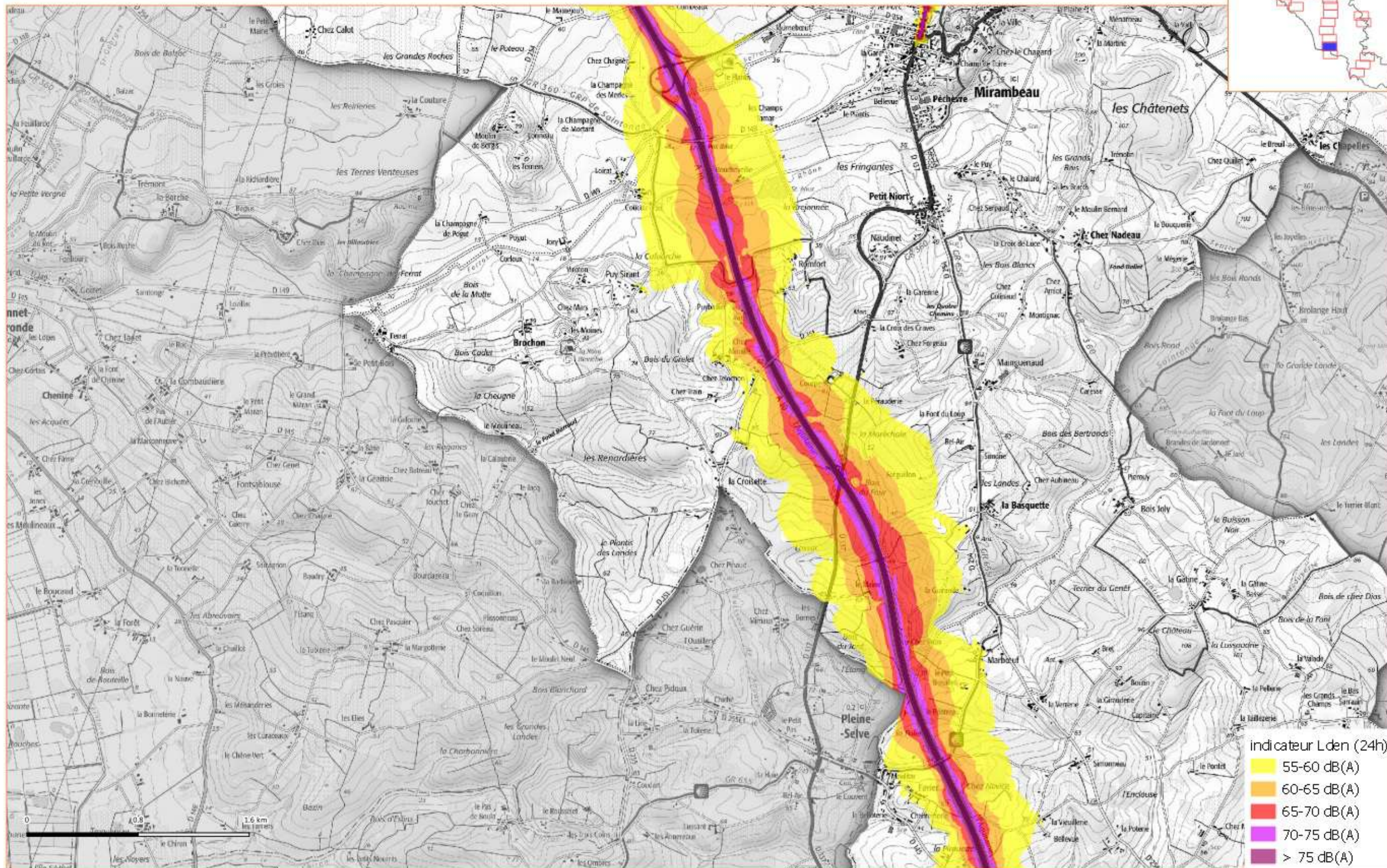

Cartographies de Bruit Stratégiques de type A indicateur Lden (24h)

4ième échéance de la directive 2002/49/CE: réseaux routier non concédé et concédé à ASF

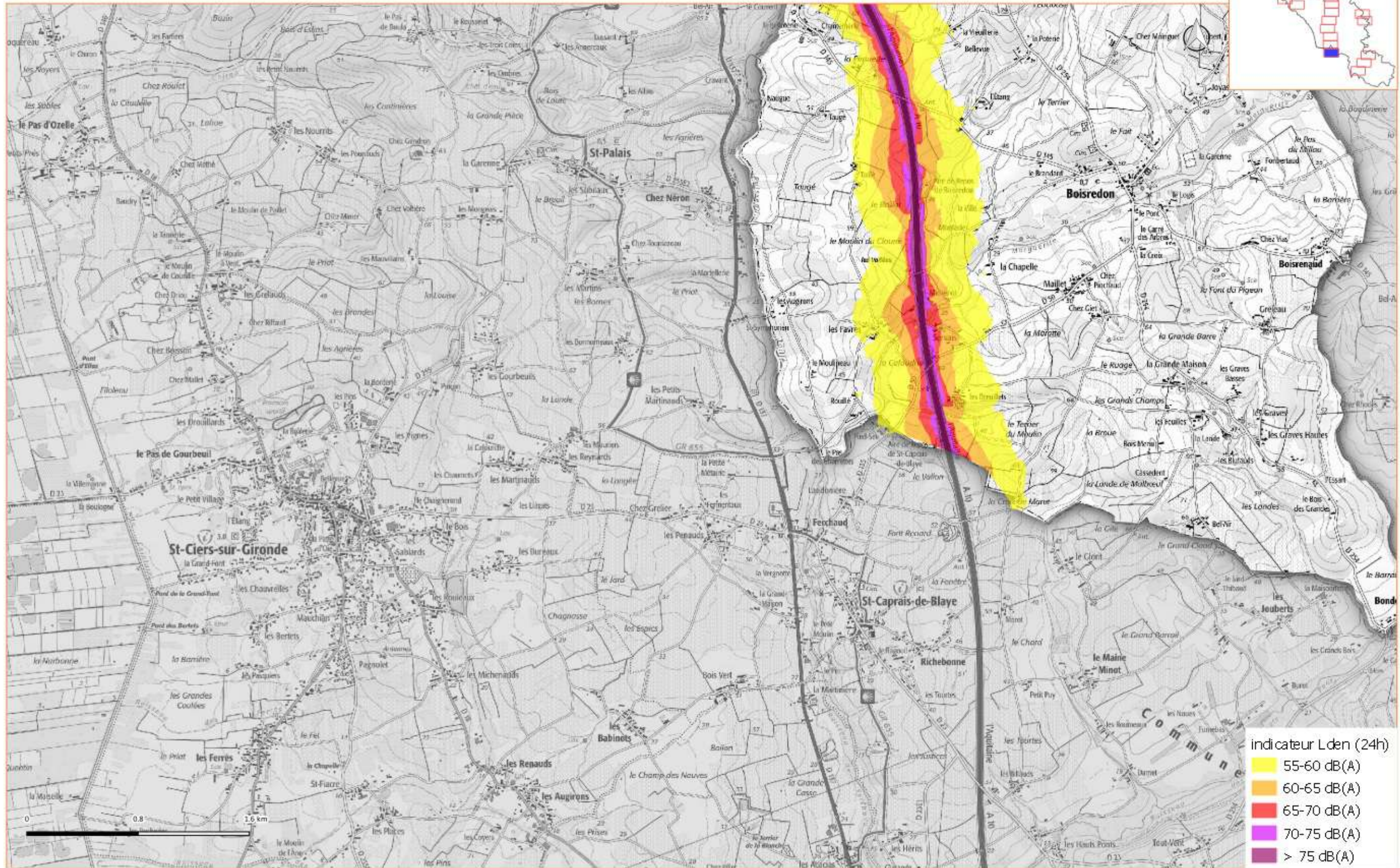

Cartographies de Bruit Stratégiques de type A indicateur Lden (24h)

4ième échéance de la directive 2002/49/CE: réseaux routier non concédé et concédé à ASF



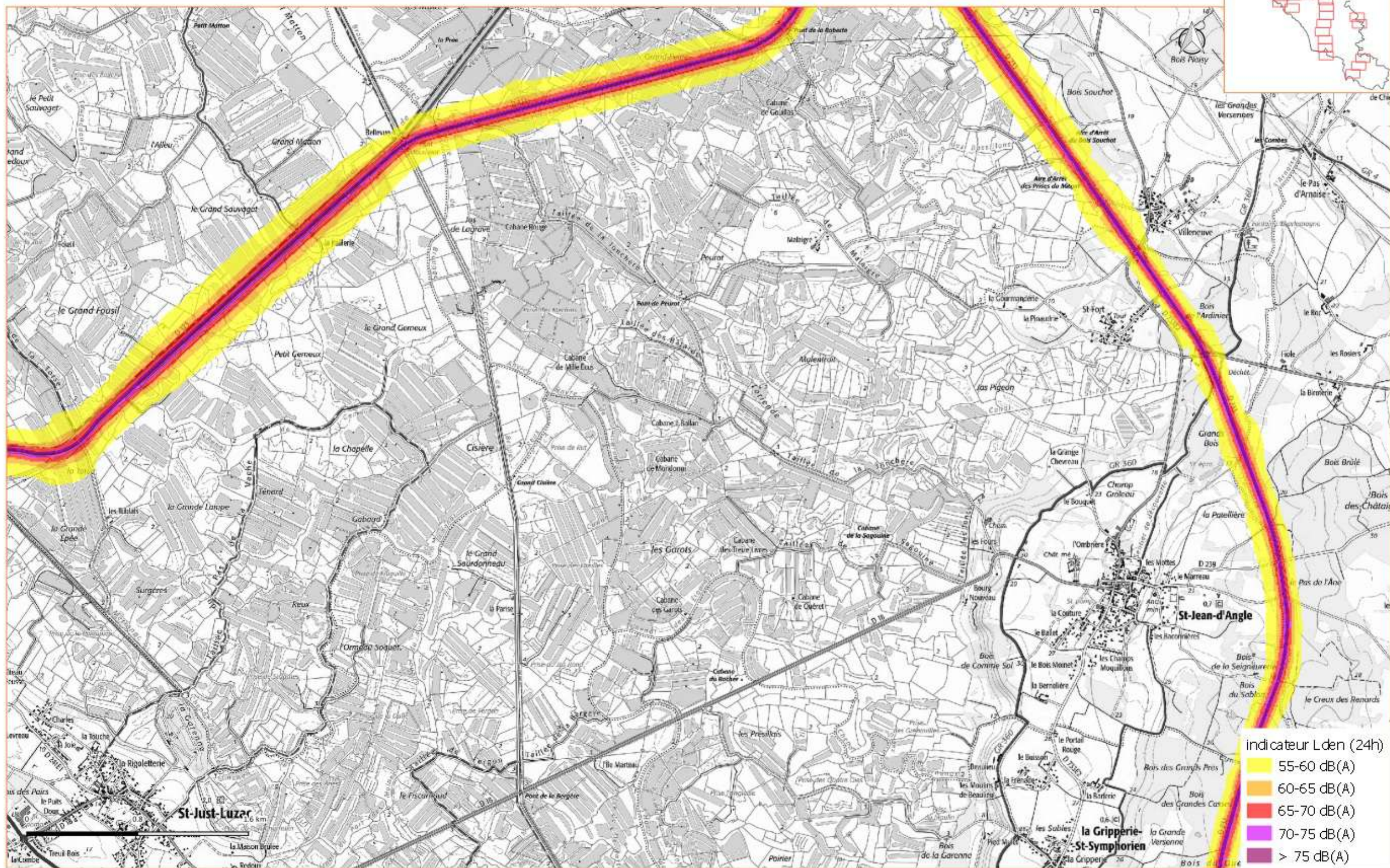

Cartographies de Bruit Stratégiques de type A indicateur Lden (24h)

4ième échéance de la directive 2002/49/CE: réseaux routier non concédé et concédé à ASF

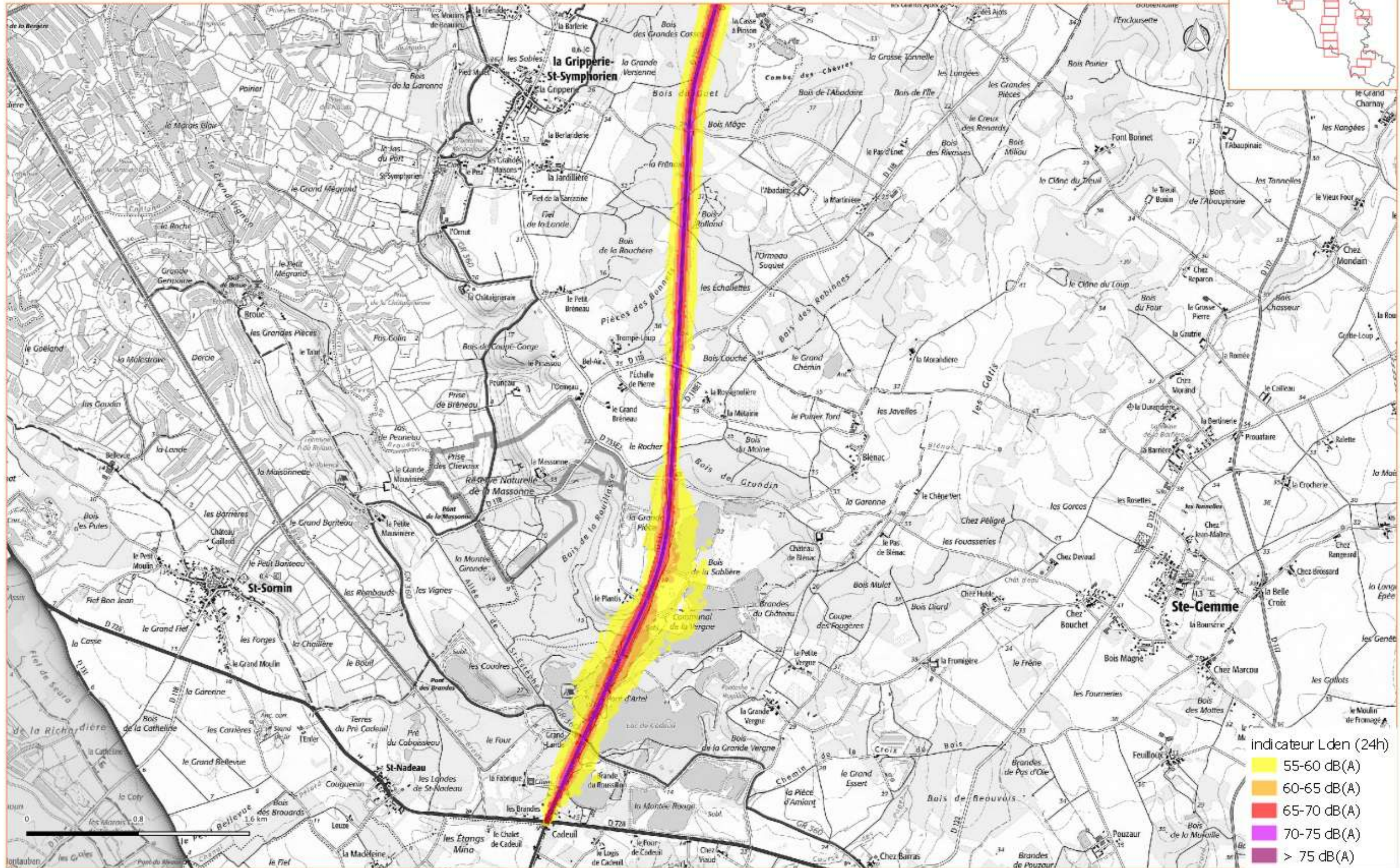
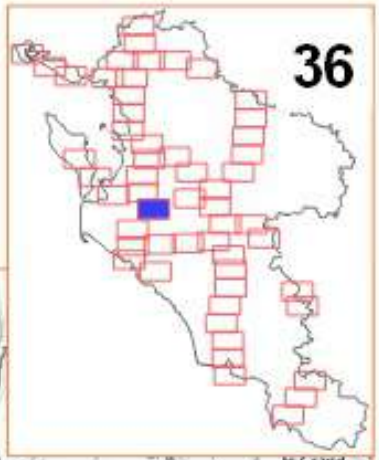

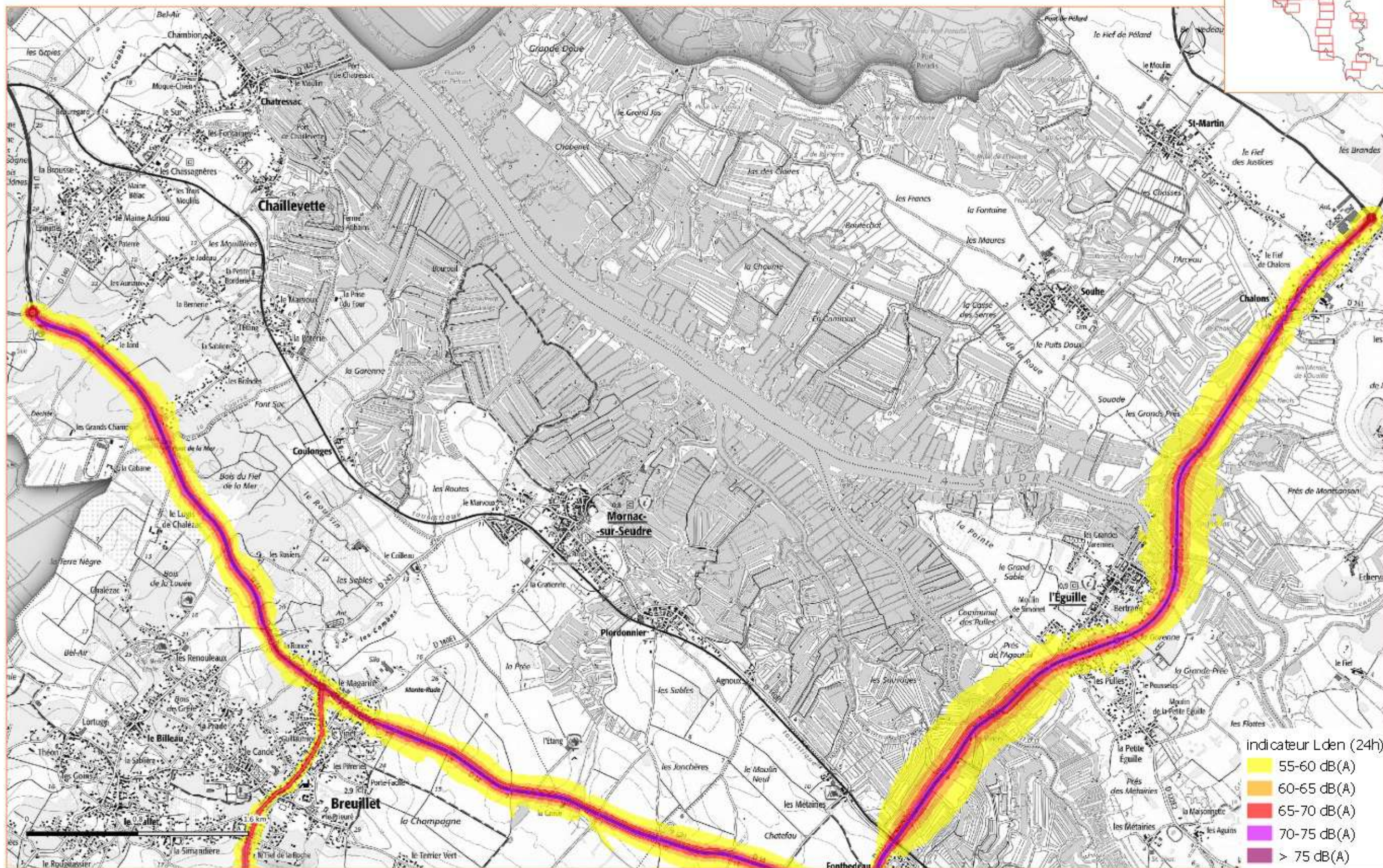
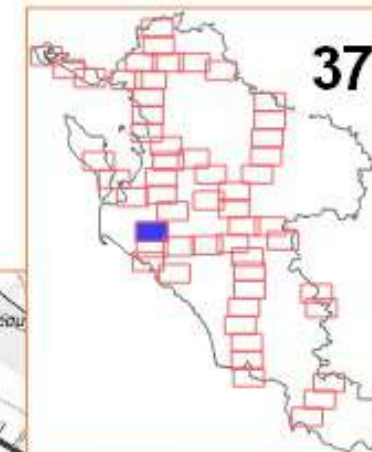

Cartographies de Bruit Stratégiques de type A indicateur Lden (24h)

4ième échéance de la directive 2002/49/CE: réseaux routier non concédé et concédé à ASF

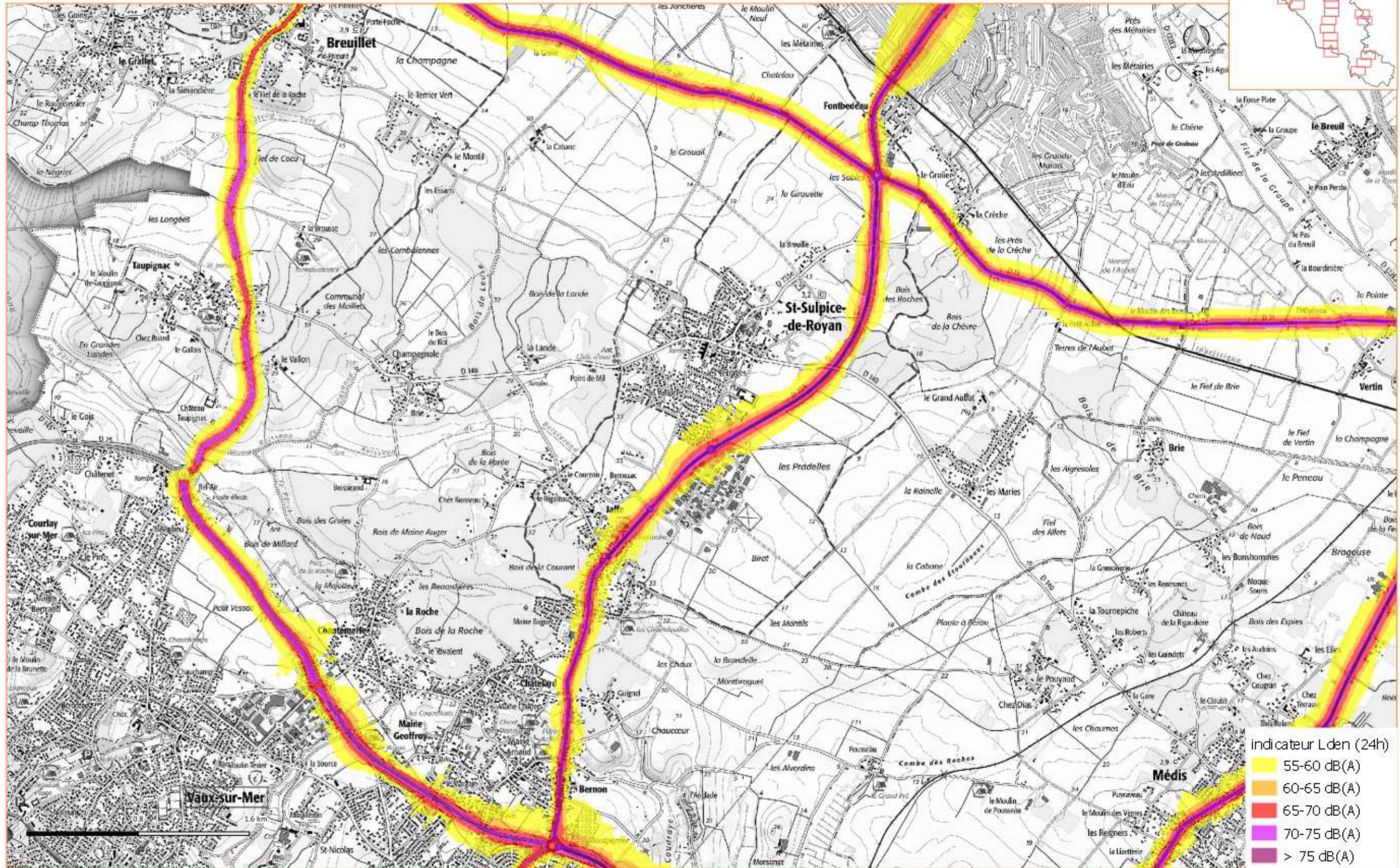

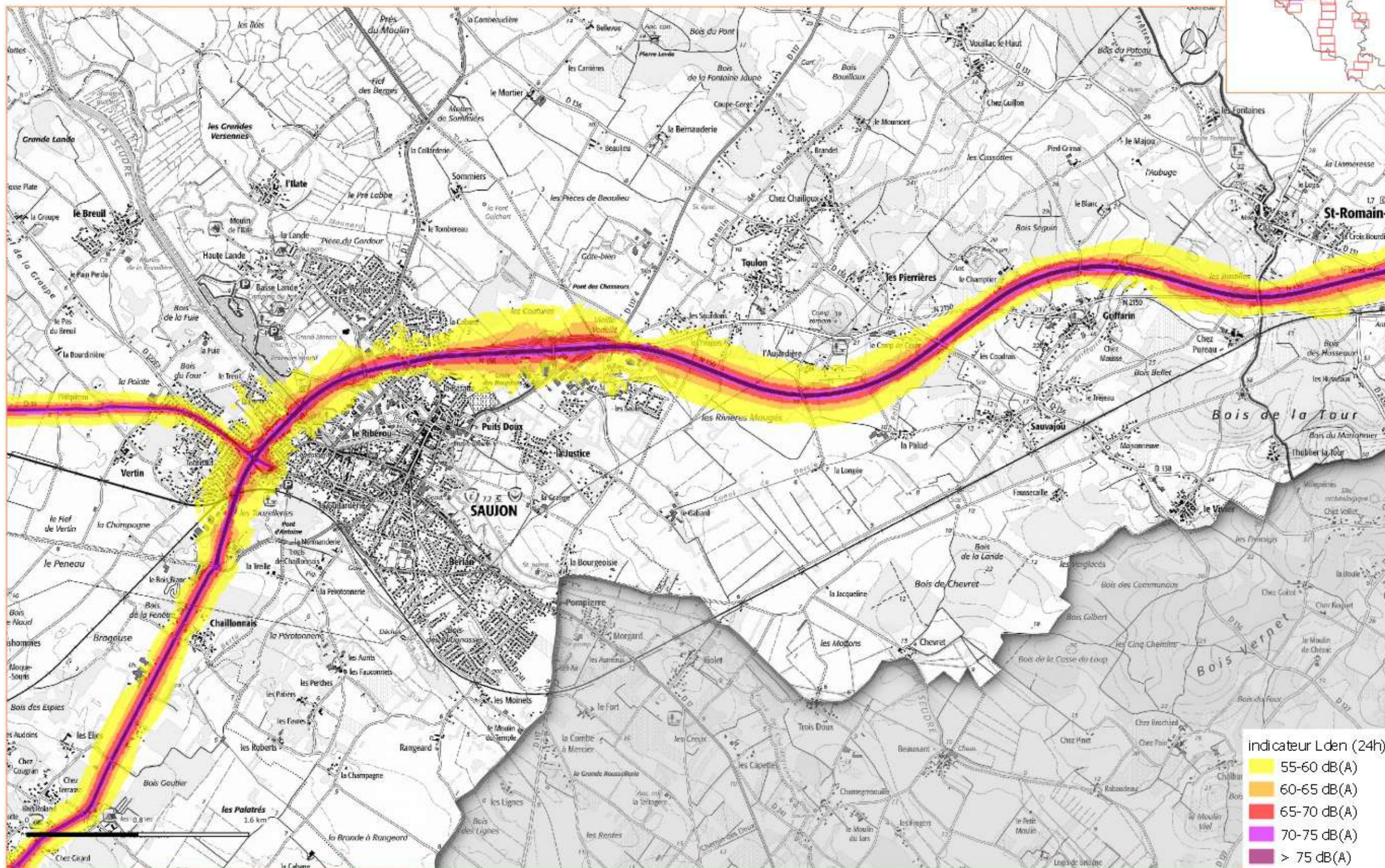
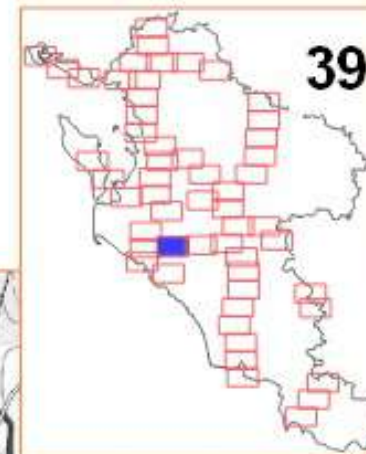

Cartographies de Bruit Stratégiques de type A indicateur Lden (24h)

4ième échéance de la directive 2002/49/CE: réseaux routier non concédé et concédé à ASF

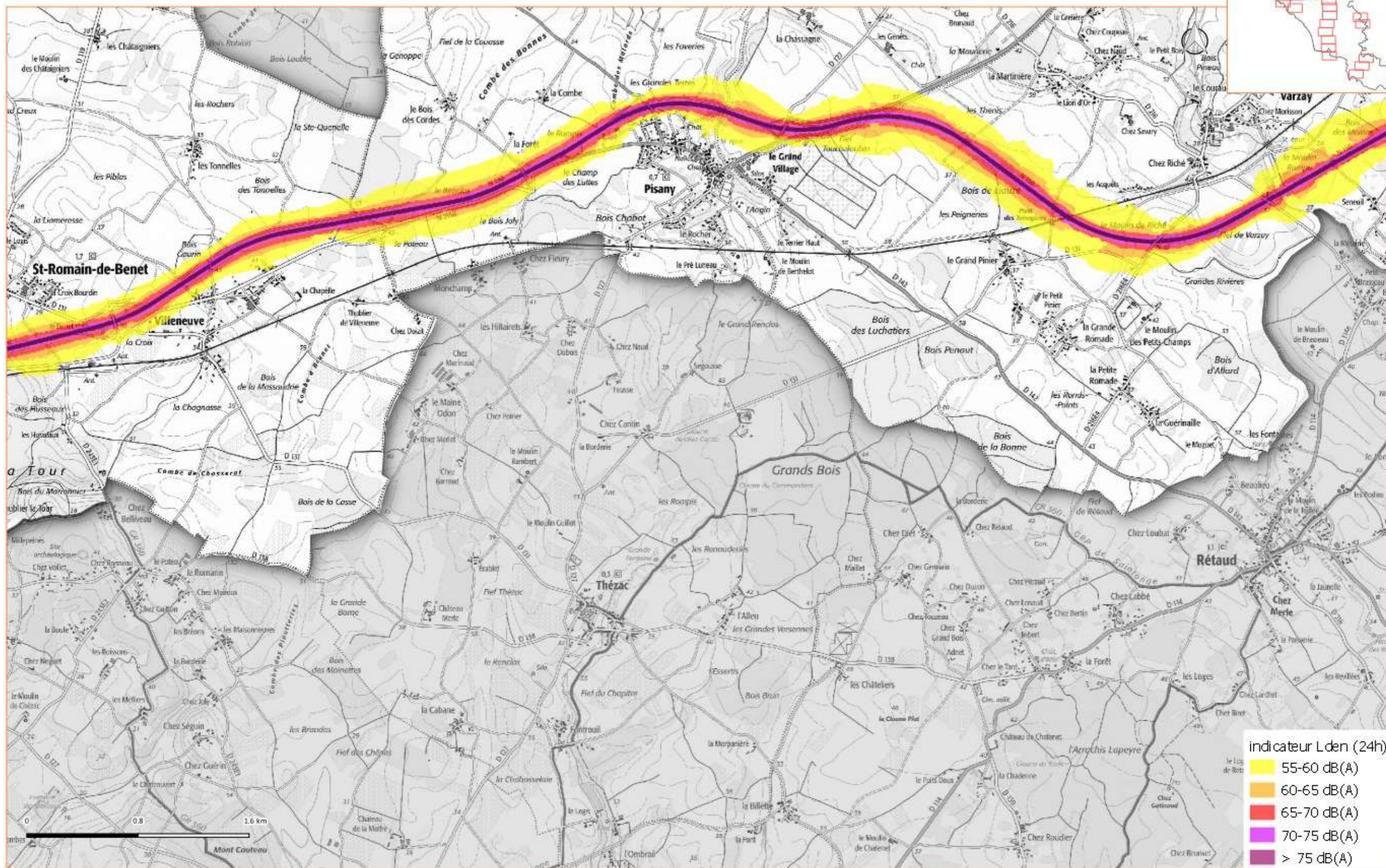



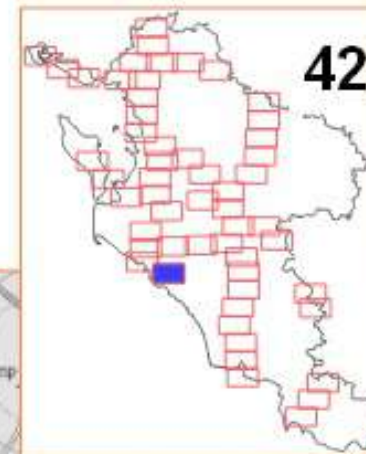

Cartographies de Bruit Stratégiques de type A indicateur Lden (24h)

4ième échéance de la directive 2002/49/CE: réseaux routier non concédé et concédé à ASF

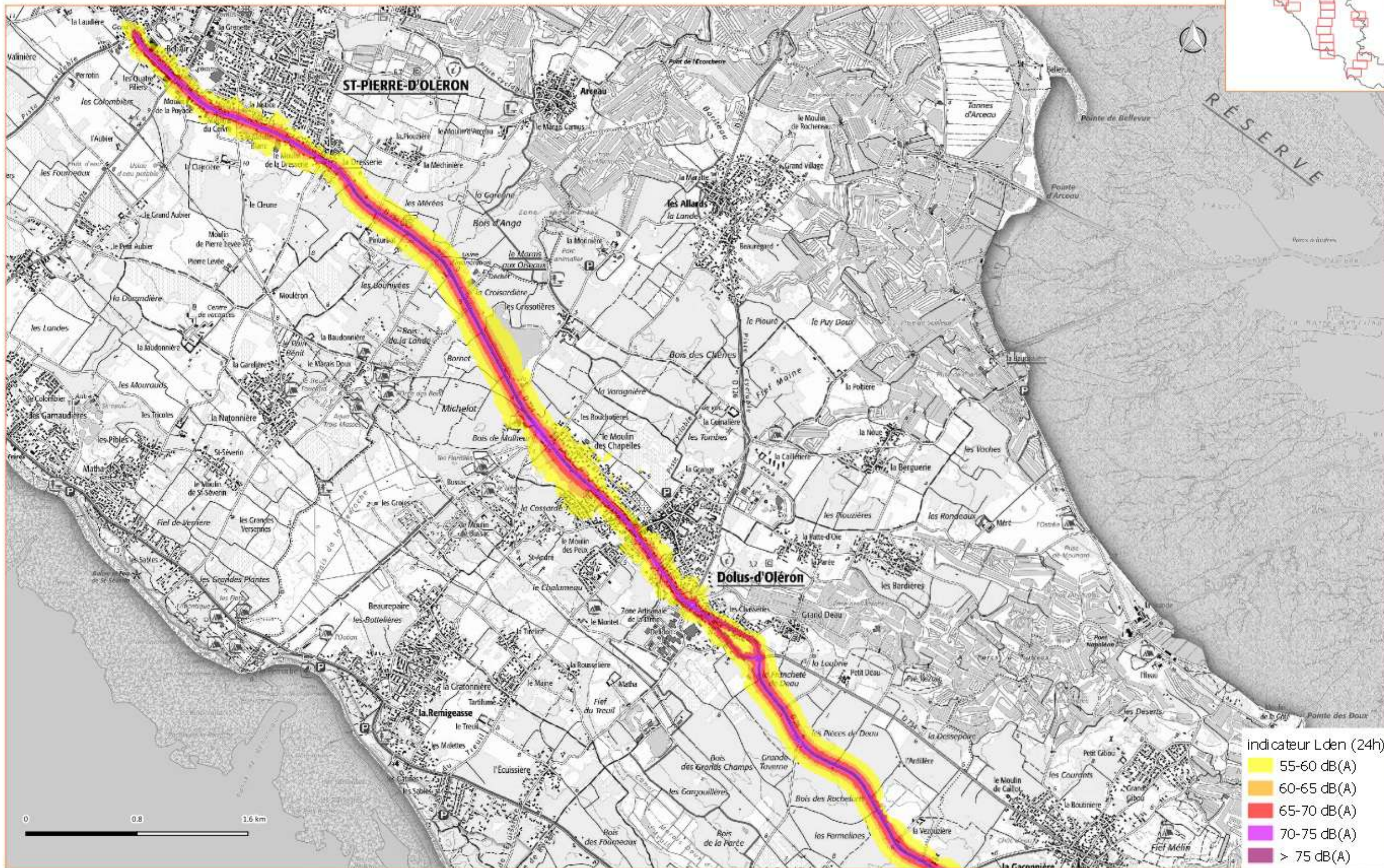

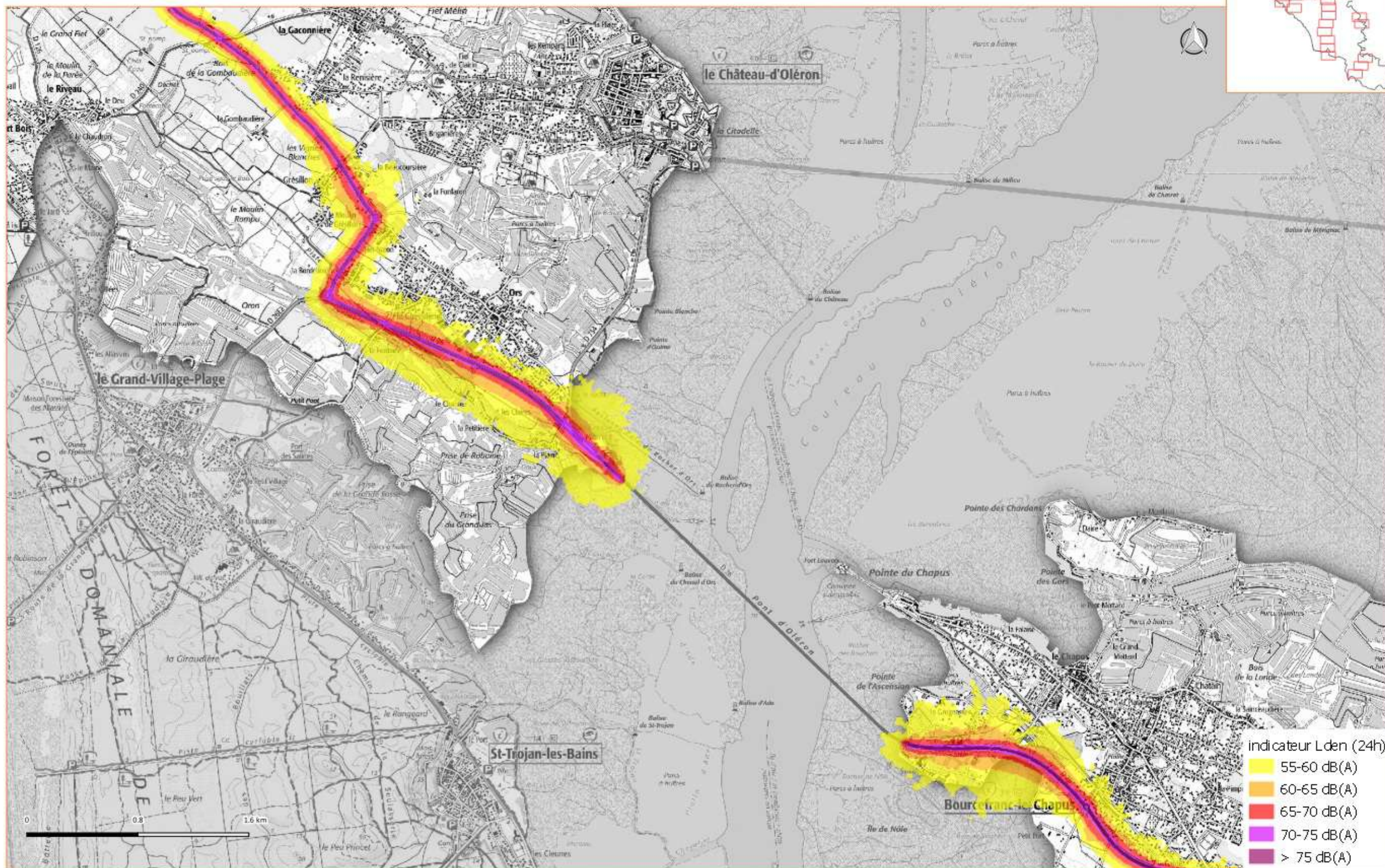
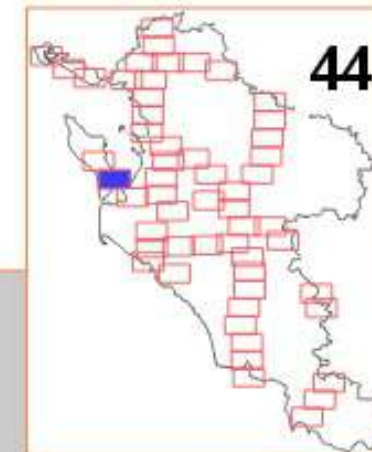

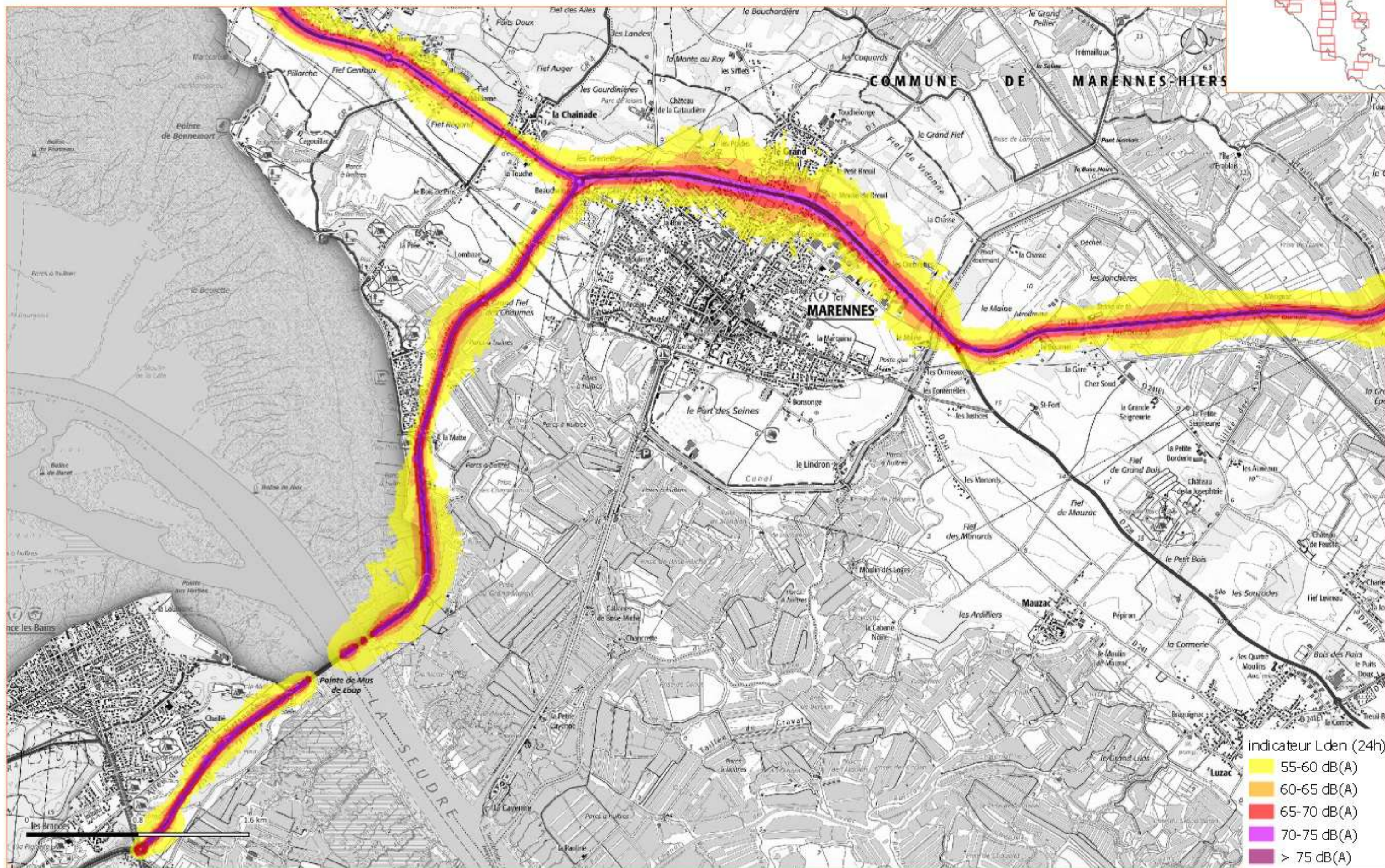
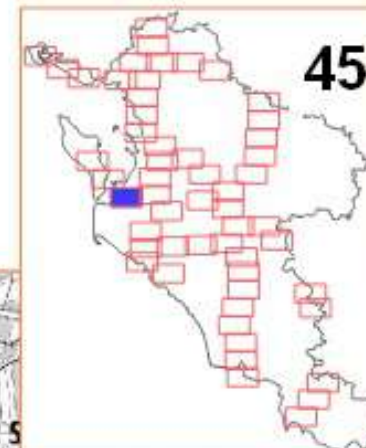

Cartographies de Bruit Stratégiques de type A indicateur Lden (24h)

4ième échéance de la directive 2002/49/CE: réseaux routier non concédé et concédé à ASF

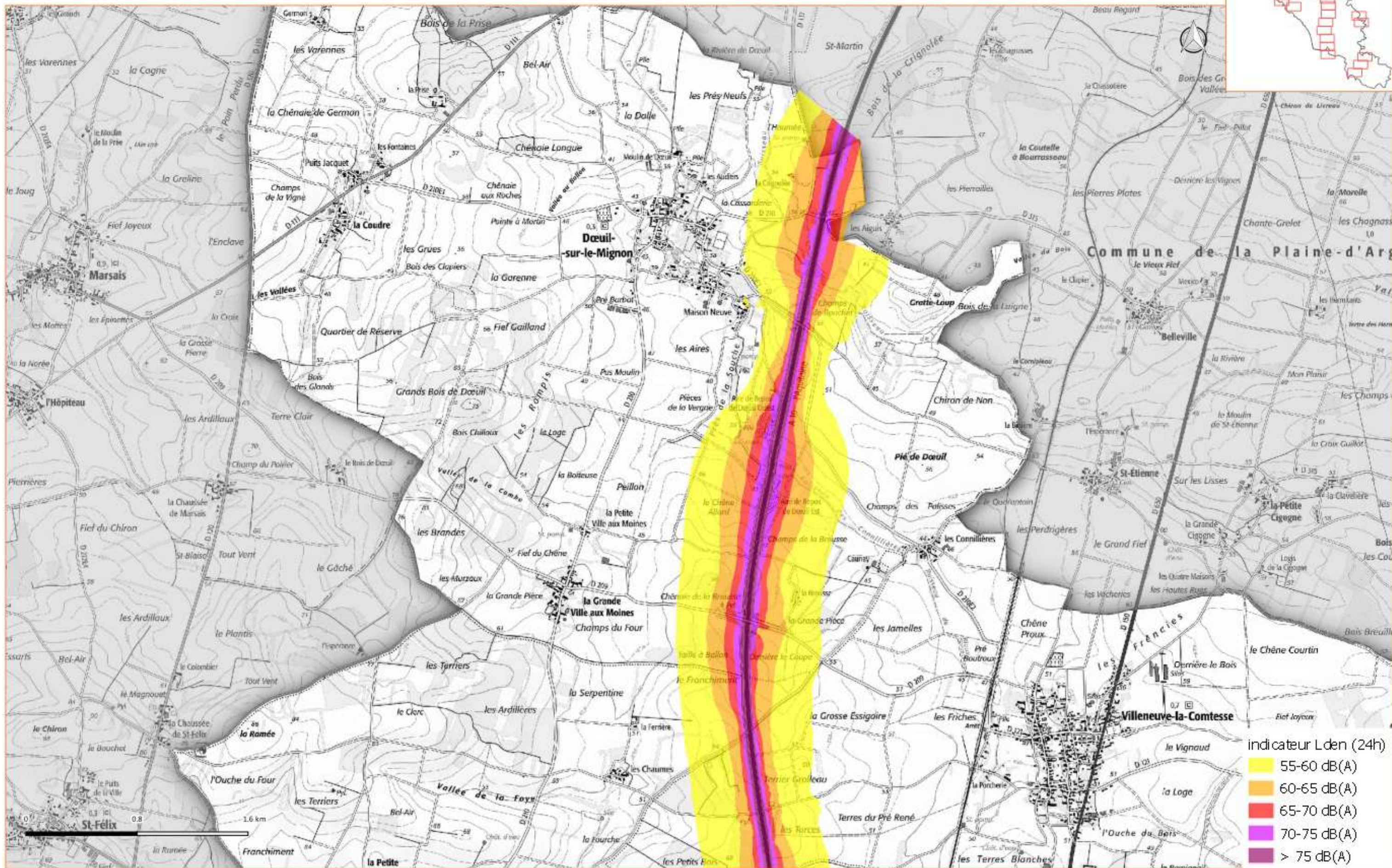

Cartographies de Bruit Stratégiques de type A indicateur Lden (24h)

4ième échéance de la directive 2002/49/CE: réseaux routier non concédé et concédé à ASF

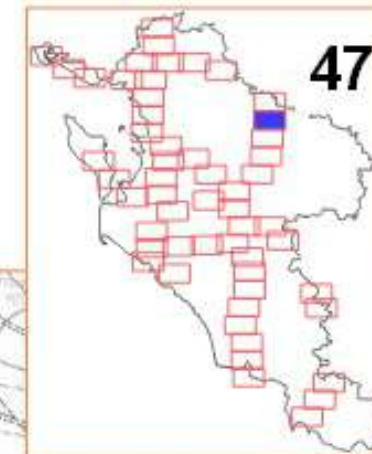

Cartographies de Bruit Stratégiques de type A indicateur Lden (24h)

4ième échéance de la directive 2002/49/CE: réseaux routier non concédé et concédé à ASF

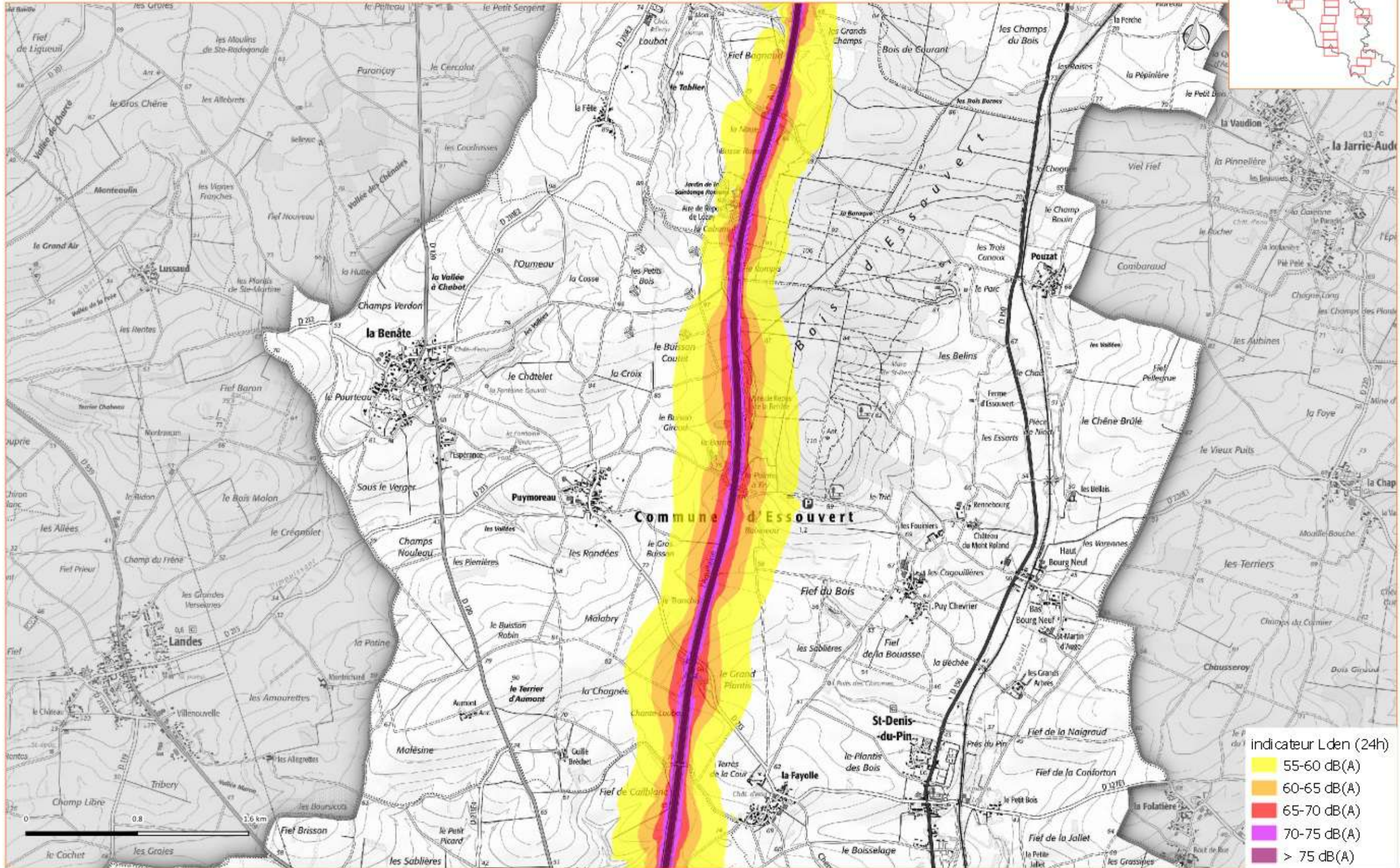

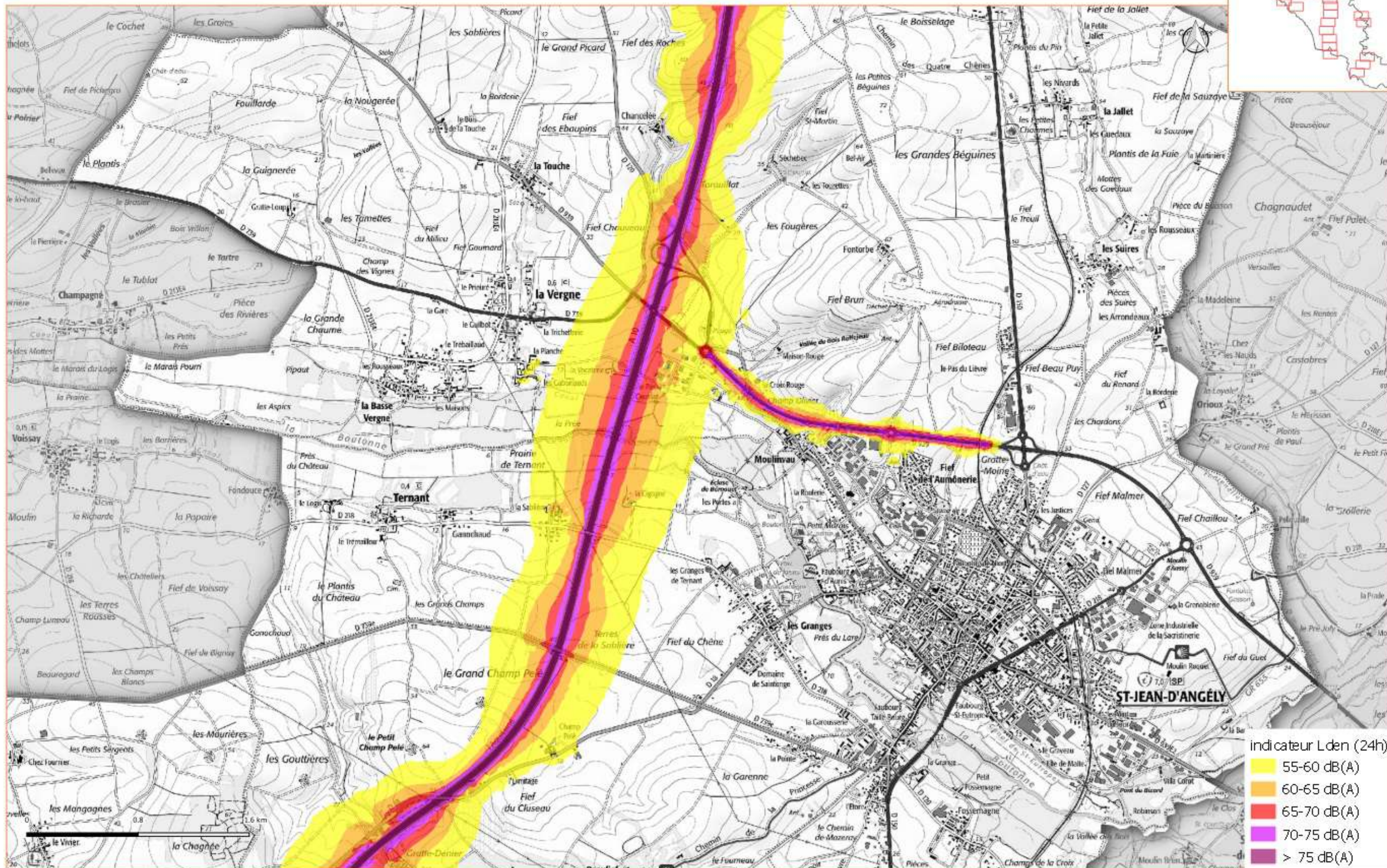
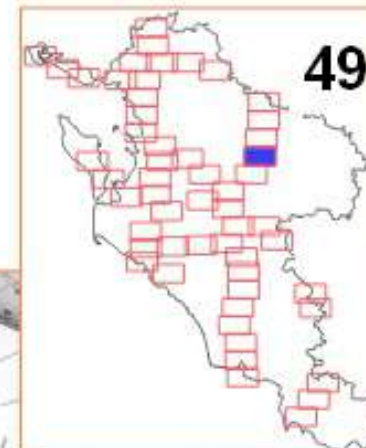

Cartographies de Bruit Stratégiques de type A indicateur Lden (24h)

4ième échéance de la directive 2002/49/CE: réseaux routier non concédé et concédé à ASF

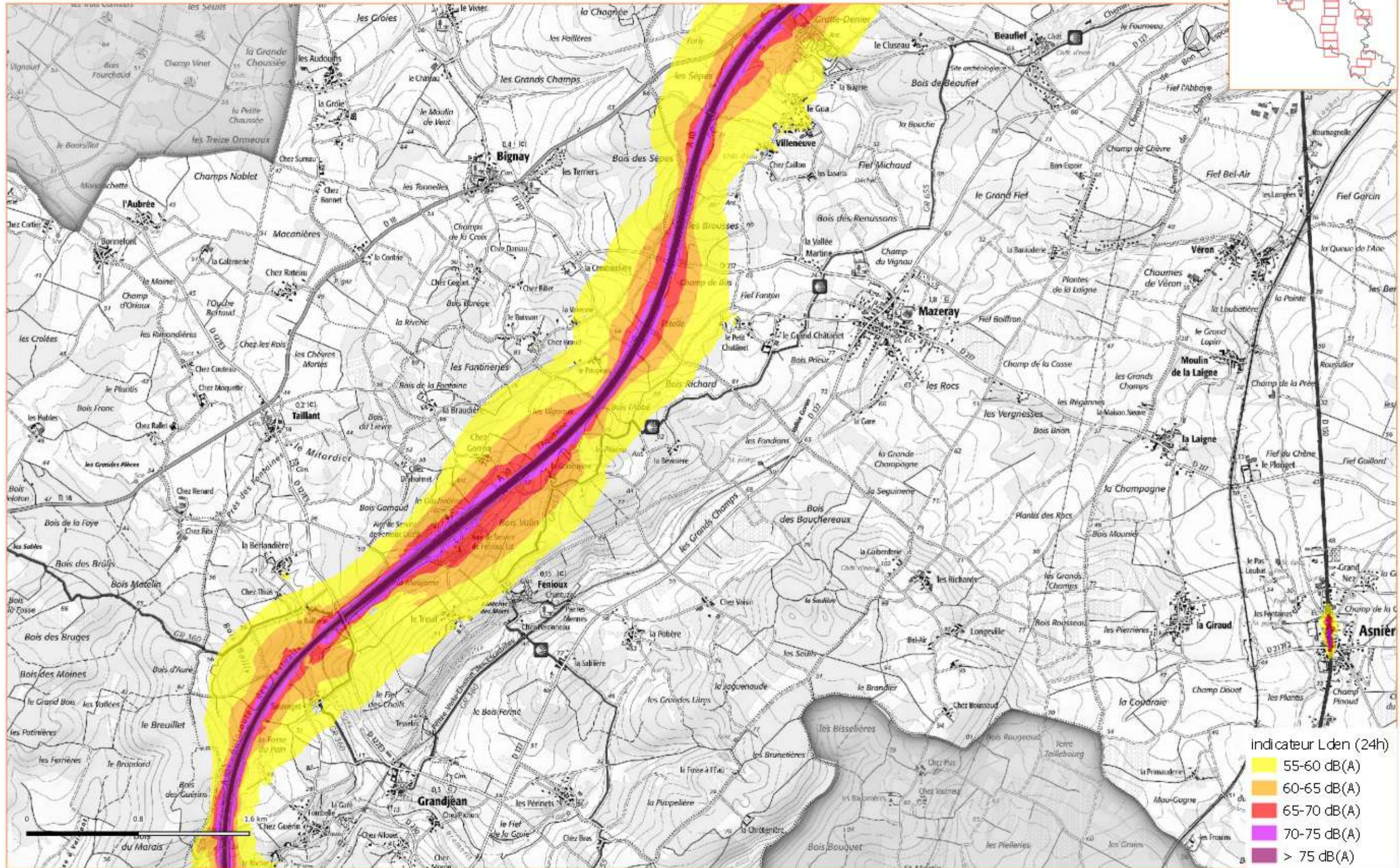
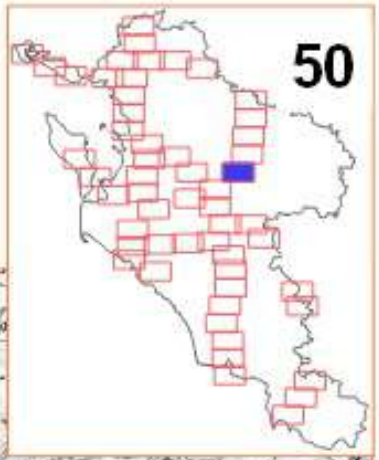

Cartographies de Bruit Stratégiques de type A indicateur Lden (24h)

4ième échéance de la directive 2002/49/CE: réseaux routier non concédé et concédé à ASF

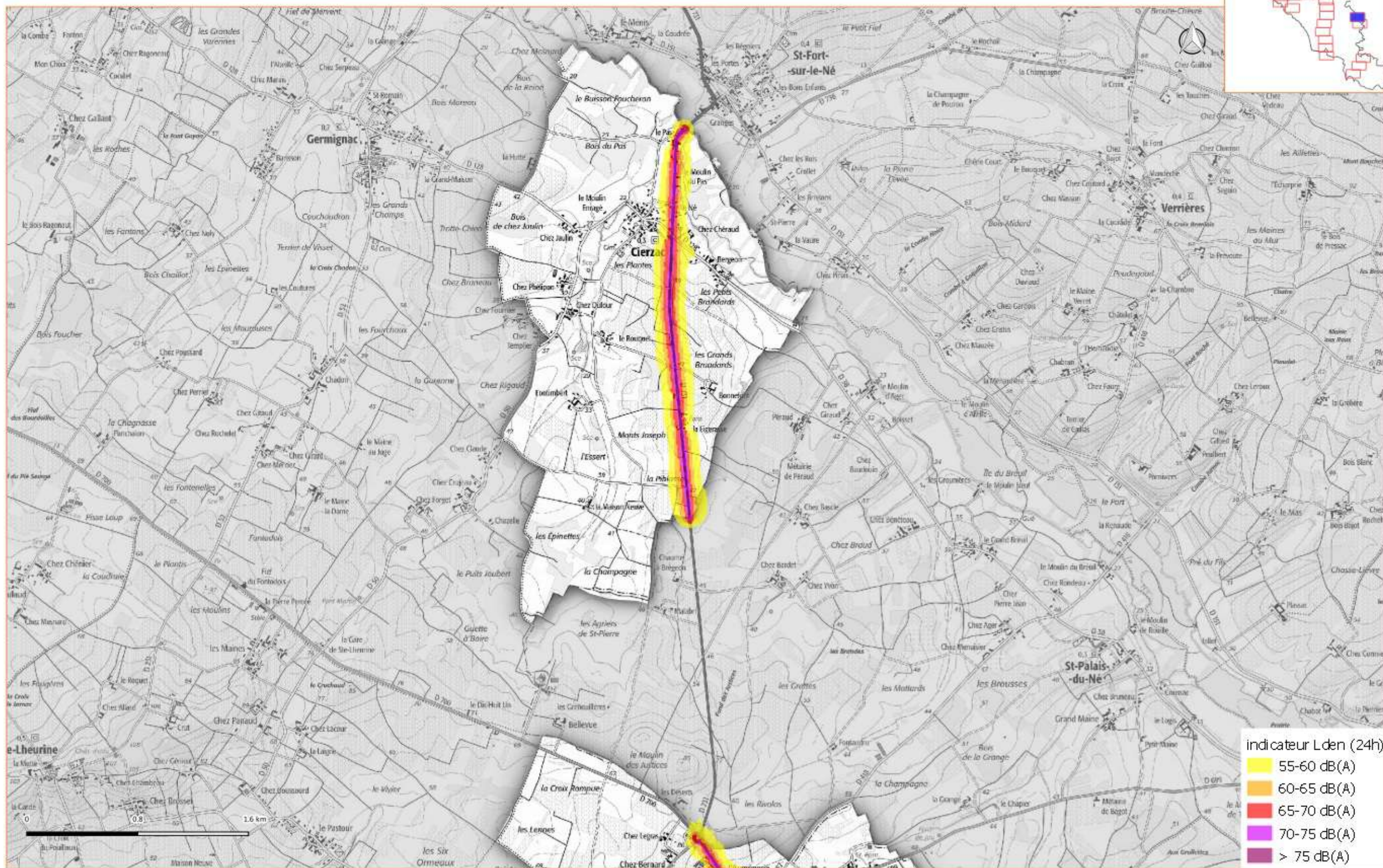
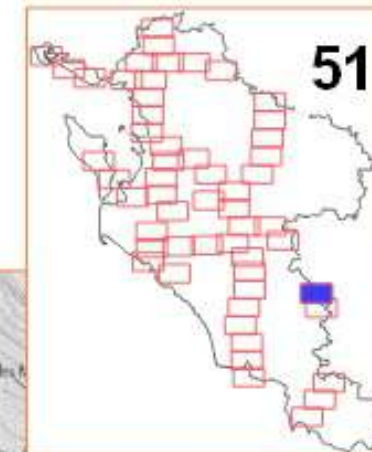

Cartographies de Bruit Stratégiques de type A indicateur Lden (24h)

4ième échéance de la directive 2002/49/CE: réseaux routier non concédé et concédé à ASF

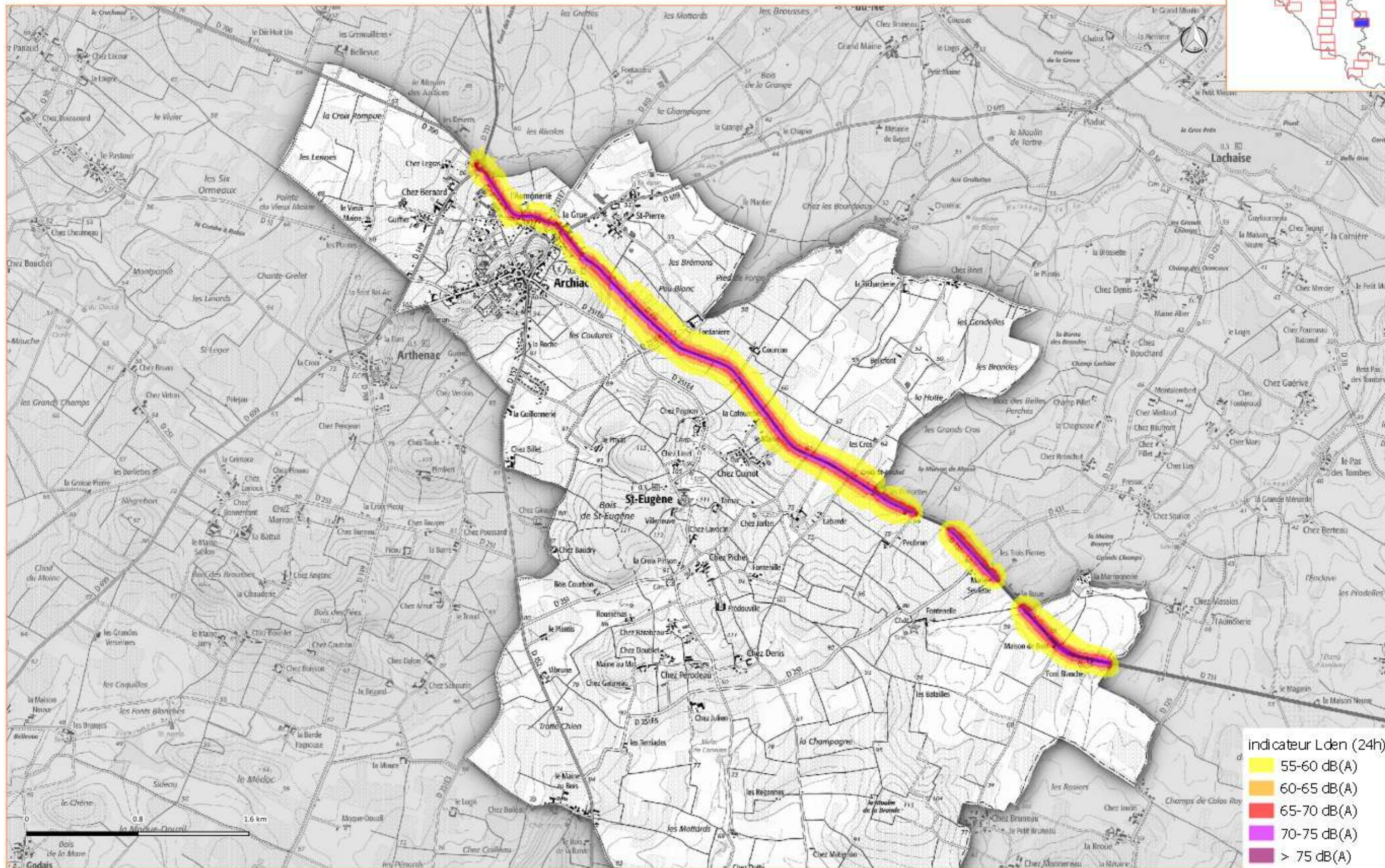

Cartographies de Bruit Stratégiques de type A indicateur Lden (24h)

4ième échéance de la directive 2002/49/CE: réseaux routier non concédé et concédé à ASF

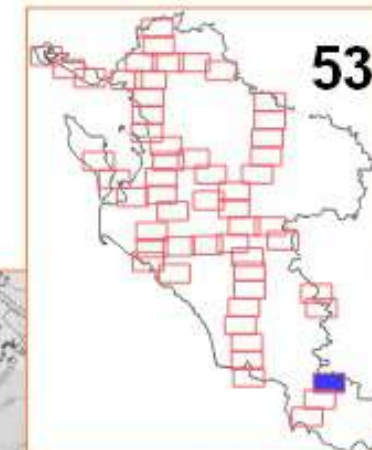

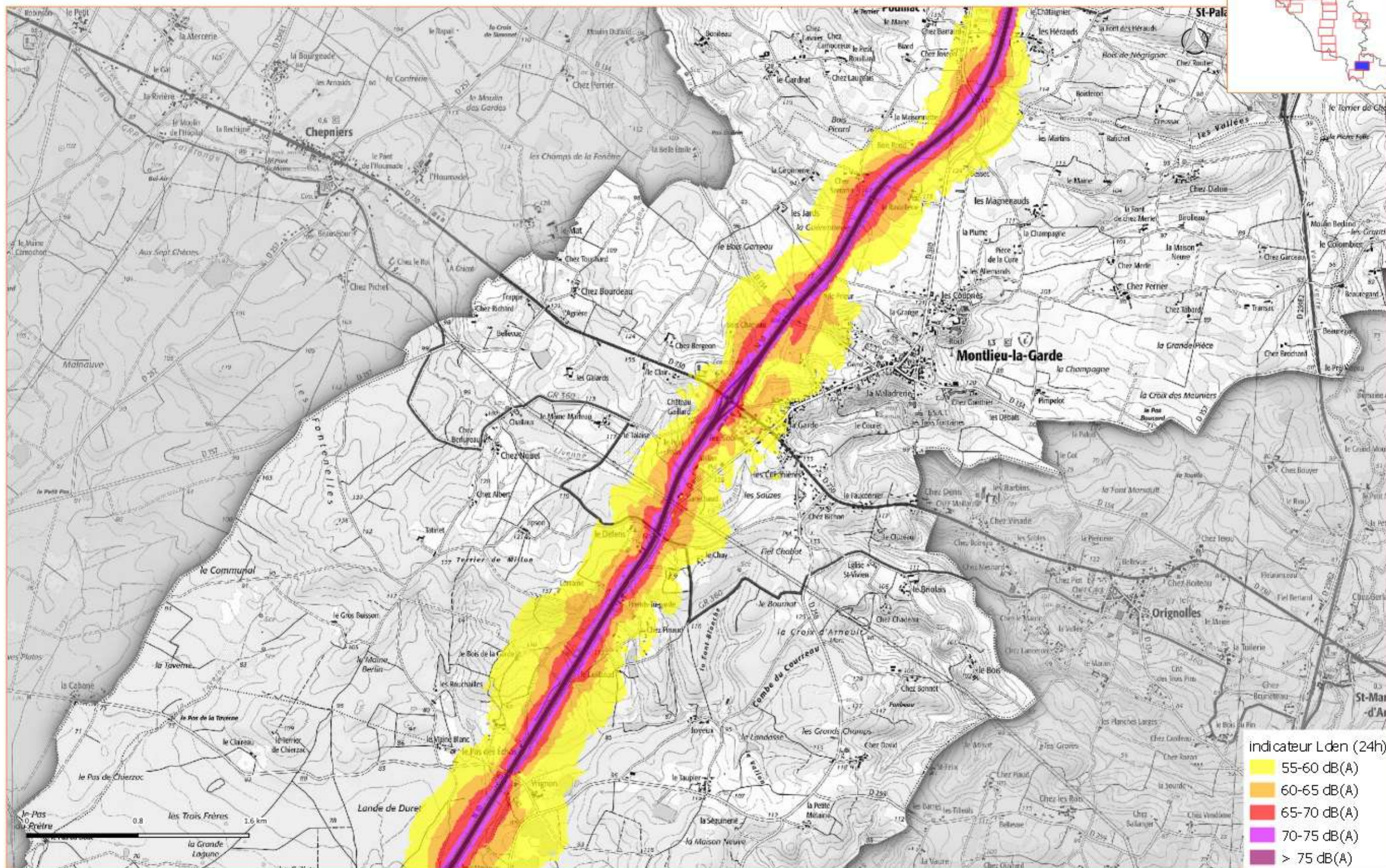
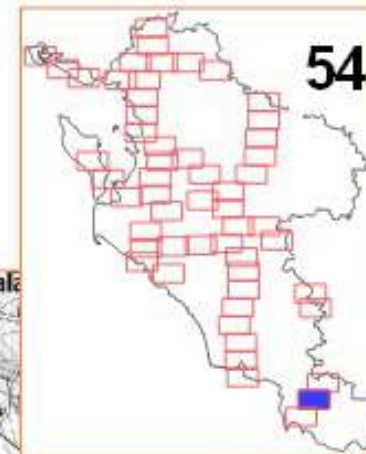

Cartographies de Bruit Stratégiques de type A indicateur Lden (24h)

4^{ème} échéance de la directive 2002/49/CE: réseaux routier non concédé et concédé à ASF

